

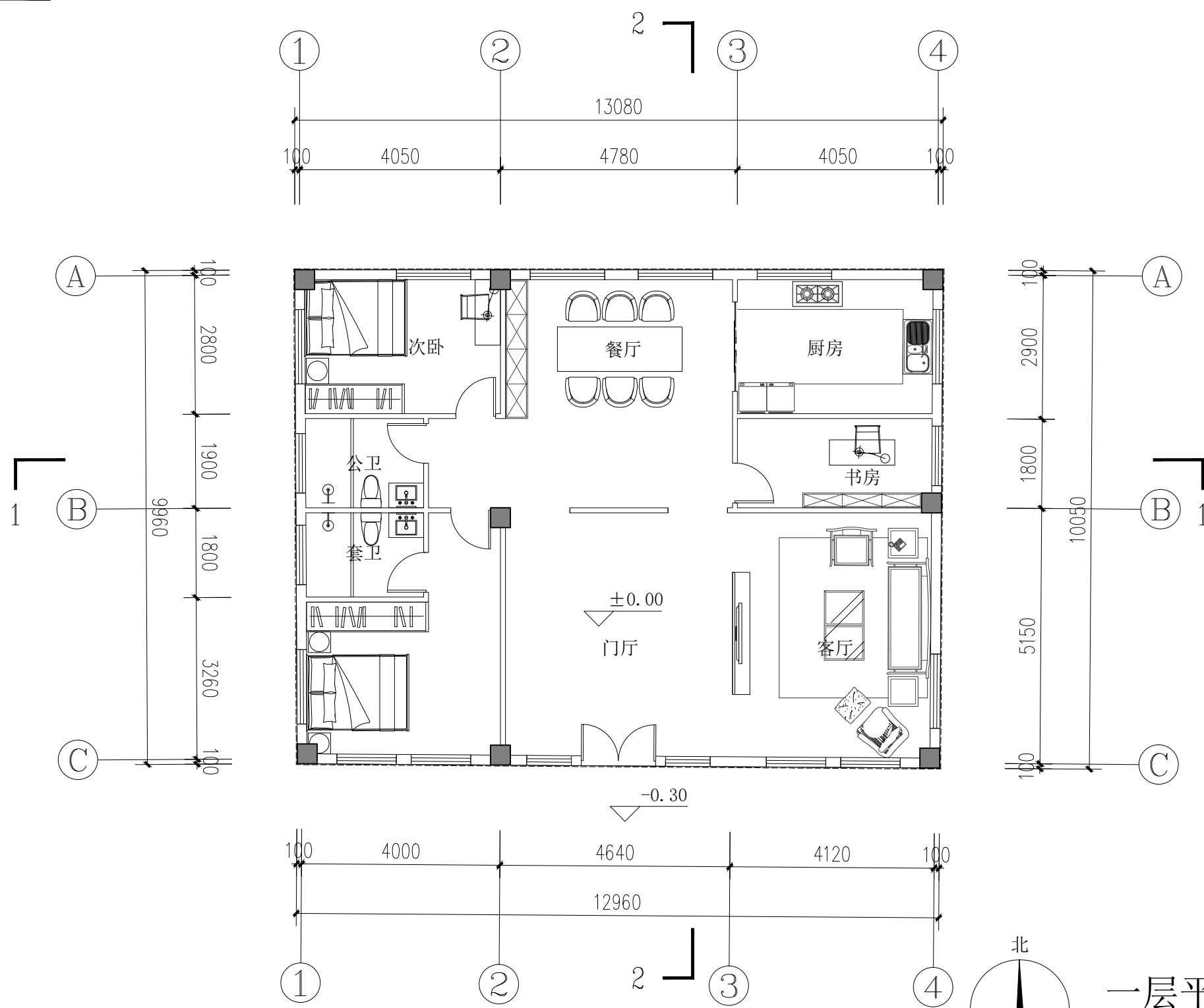

规划审批用建筑面积测算  
使用本套设计图纸  
泉州市规划勘测研究院

2026年02月27日

姓名	
专业	暖通
专业	电气
专业	给排水
专业	建筑
专业	结构
姓名	
日期	



一层平面图 1:100

总用地面积: 131.20m<sup>2</sup>  
 总建筑面积: 158.02m<sup>2</sup>  
 建筑占地面积: 130.26m<sup>2</sup>  
 一层建筑面积: 130.26m<sup>2</sup>  
 闷顶层不计容面积: 27.76m<sup>2</sup>



禹澄设计  
YUCHENG DESIGN  
福建禹澄建筑设计有限公司  
FUJIAN YUCHENG ARCHITECTURAL DESIGN INSTITUTE CO., LTD.  
建筑行业甲级  
设计证书编号: A135029231  
地址: 福建省漳州市龙海区榜山镇紫云西路6号  
电话(Tel): 0596-6569169

备注:  
 本设计图纸未经规划部门同意和审图机构认可不得用于现场施工, 仅供业主建设投资前估算建设造价之参考图。  
 本设计图纸盖章后有效!  
 本设计图纸内容受国家法律保护, 违者必究!

施工图审查单位:  
 福建省工程勘察设计院  
 福建省禹澄建筑设计有限公司  
 范围: 建筑工程  
 资质等级: 甲级 证号: A135029231  
 有效期至: 2030年07月29日

注册建筑师执业章:  
 中华人民共和国一级注册建筑师  
 姓名: 朱贺国  
 注册号: 3502923-013  
 有效期: 至2026年11月

工程名称: 丰泽区势至路27号王建荣宅

子项目名称:

建设单位: 王建荣

审定	李冬育	
工程负责人	朱贺国	
专业负责人	朱贺国	
审核	陈雅玲	
校对	吴伟龙	
设计	李荣毅	
制图	李荣毅	

图名: 一层平面图

工程编号		部门	QZ
图别	方案	版本	V1.0
图号	02	日期	2025.12

规划审批用建筑面积测算  
使用本套设计图纸  
泉州市规划勘测研究院

2026年02月27日

姓名	
专业	暖通
姓名	
专业	给排水

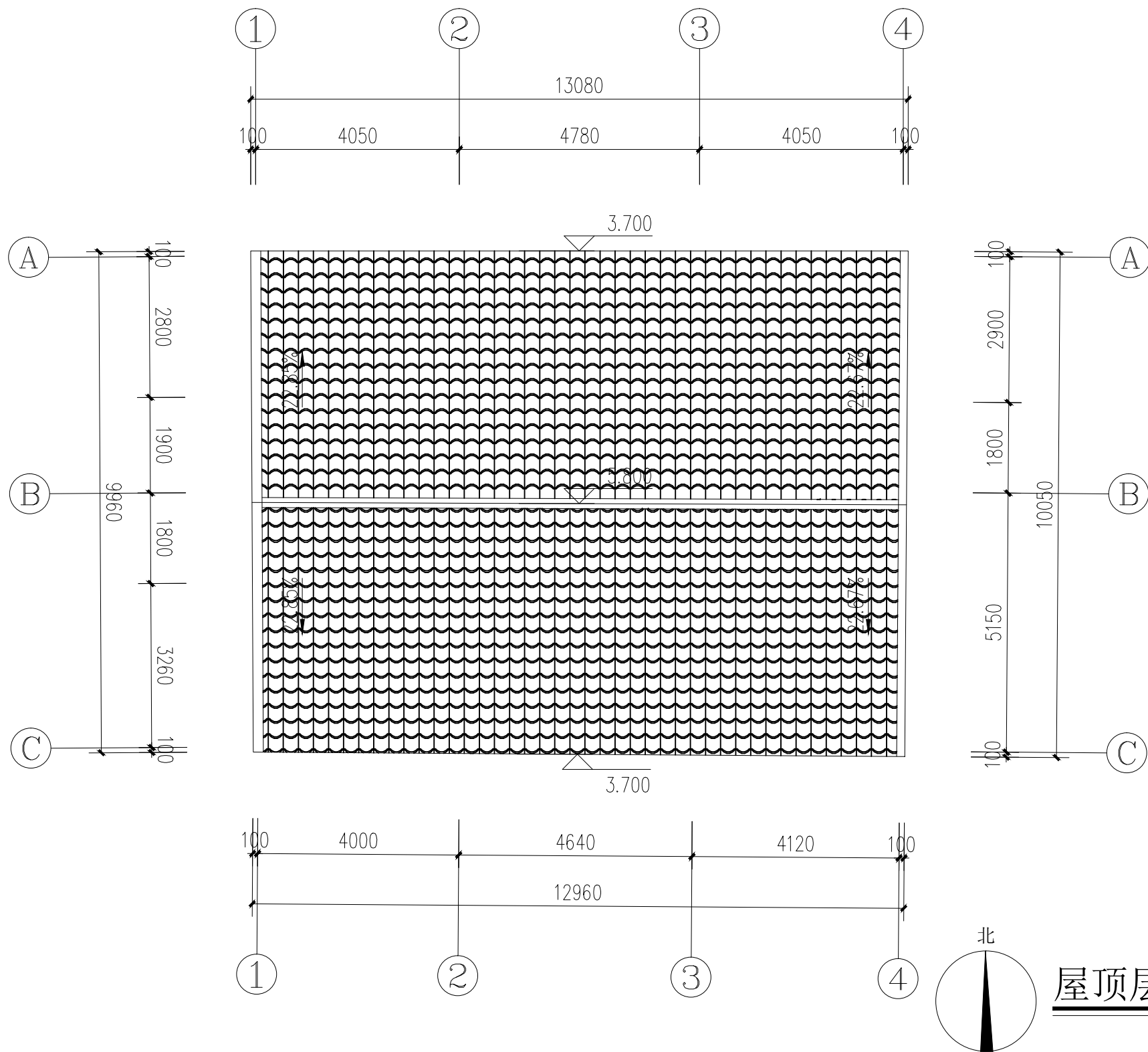

屋顶层平面图 1:100

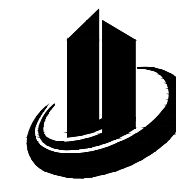

禹澄设计  
YUCHENG DESIGN

福建禹澄建筑设计有限公司  
FUJIAN YUCHENG ARCHITECTURAL DESIGN INSTITUTE CO., LTD.

建筑行业甲级  
设计证书编号: A135029231

地址: 福建省漳州市龙海区榜山镇紫云西路6号  
电话(Tel): 0596-6569169

备注:  
本设计图纸未经规划部门同意和审图机构认可不得用于现场施工, 仅供业主建设投资前估算建设造价之参考图。  
本设计图纸盖章后有效!  
本设计图纸内容受国家法律保护, 违者必究!

施工图审查单位:  
福建省工程勘察设计院  
福建禹澄建筑设计有限公司  
范围: 建筑工程  
等级: 甲级 证号: A135029231  
有效期至: 2030年07月29日

注册建筑师执业章:  
中华人民共和国一级注册建筑师  
姓名: 朱贺国  
注册号: 3502923-013  
有效期: 至2026年11月

工程名称: 丰泽区势至路27号王建荣宅

子项目名称:

建设单位: 王建荣

审定	李冬育	
工程负责人	朱贺国	
专业负责人	朱贺国	
审核	陈雅玲	
校对	吴伟龙	
设计	李荣毅	
制图	李荣毅	

图名:  
屋顶层平面图

工程编号		部门	QZ
图别	方案	版本	V1.0
图号	03	日期	2025.12

规划审批用建筑面积测算  
使用本套设计图纸  
泉州市规划勘测研究院

2026年02月27日

姓名	
专业	暖通
姓名	
专业	给排水

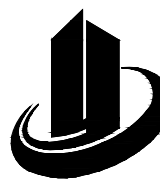

禹澄设计  
YUCHENG DESIGN

福建禹澄建筑设计有限公司

FUJIAN YUCHENG ARCHITECTURAL DESIGN INSTITUTE CO., LTD.

建筑行业甲级

设计证书编号: A135029231

地址: 福建省漳州市龙海区榜山镇紫云西路6号

电话(Tel): 0596-6569169

备注:

本设计图纸未经规划部门同意和审图机构认可不得用于现场施工, 仅供业主建设投资前估算建设造价之参考图。

本设计图纸盖章后有效!

本设计图纸内容受国家法律保护, 违者必究!

施工图审查单位:

福建省工程勘察设计院  
福建禹澄建筑设计有限公司  
范围: 建筑工程  
资质等级: 甲级 证号: A135029231  
有效期至: 2030年07月29日

注册建筑师执业章:

中华人民共和国一级注册建筑师  
姓名: 朱贺国

注册结构师执业章:

注册号: 3502923-013  
有效期至: 至2026年11月

工程名称:

丰泽区势至路27号王建荣宅

子项目名称:

建设单位:

王建荣

审定	李冬育	
工程负责人	朱贺国	
专业负责人	朱贺国	
审核	陈雅玲	
校对	吴伟龙	
设计	李荣毅	
制图	李荣毅	

图名:

闷顶层平面图

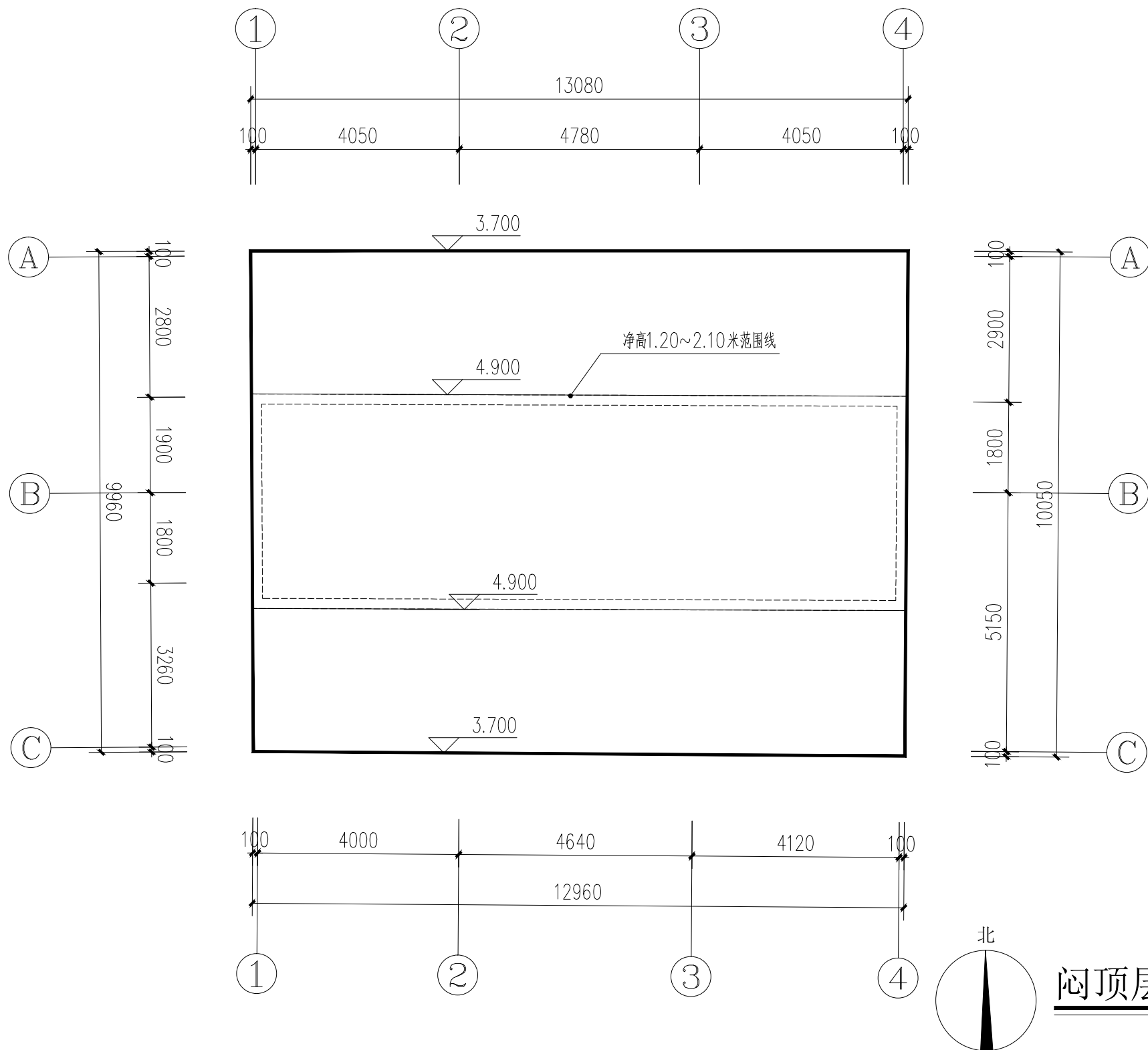

闷顶层平面图 1:100

本层1.2米高度建筑面积: 27.76m<sup>2</sup>(不计容)

工程编号		部门	QZ
图别	方案	版本	V1.0
图号	04	日期	2025.12

规划审批用建筑面积测算  
使用本套设计图纸  
泉州市规划勘测研究院

2026年02月27日

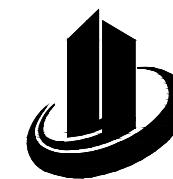

禹澄设计  
YUCHENG DESIGN

福建禹澄建筑设计有限公司  
FUJIAN YUCHENG ARCHITECTURAL DESIGN INSTITUTE CO., LTD.  
建筑行业甲级  
设计证书编号: A135029231  
地址: 福建省漳州市龙海区榜山镇紫云西路6号  
电话(Tel): 0596-6569169

备注:  
本设计图纸未经规划部门同意和审图机构认可不得用于现场施工, 仅供业主建设投资前估算造价之参考图。  
本设计图纸盖章后有效!  
本设计图纸内容受国家法律保护, 违者必究!

施工图审查单位:

福建省工程勘察设计院  
福建省禹澄建筑设计有限公司  
范围: 建筑工程  
资质等级: 甲级 证号: A135029231  
有效期至: 2030年07月29日

注册建筑师执业章:

中华人民共和国一级注册建筑师  
姓名: 朱贺国  
注册号: 3502923-013  
有效期: 至2026年11月

工程名称:

丰泽区势至路27号王建荣宅

子项目名称:

建设单位:

王建荣

审定	李冬育	
工程负责人	朱贺国	
专业负责人	朱贺国	
审核	陈雅玲	
校对	吴伟龙	
设计	李荣毅	
制图	李荣毅	

图名:

①~④立面图  
④~①立面图

工程编号		部门	QZ
图别	方案	版本	V1.0
图号	05	日期	2025.12

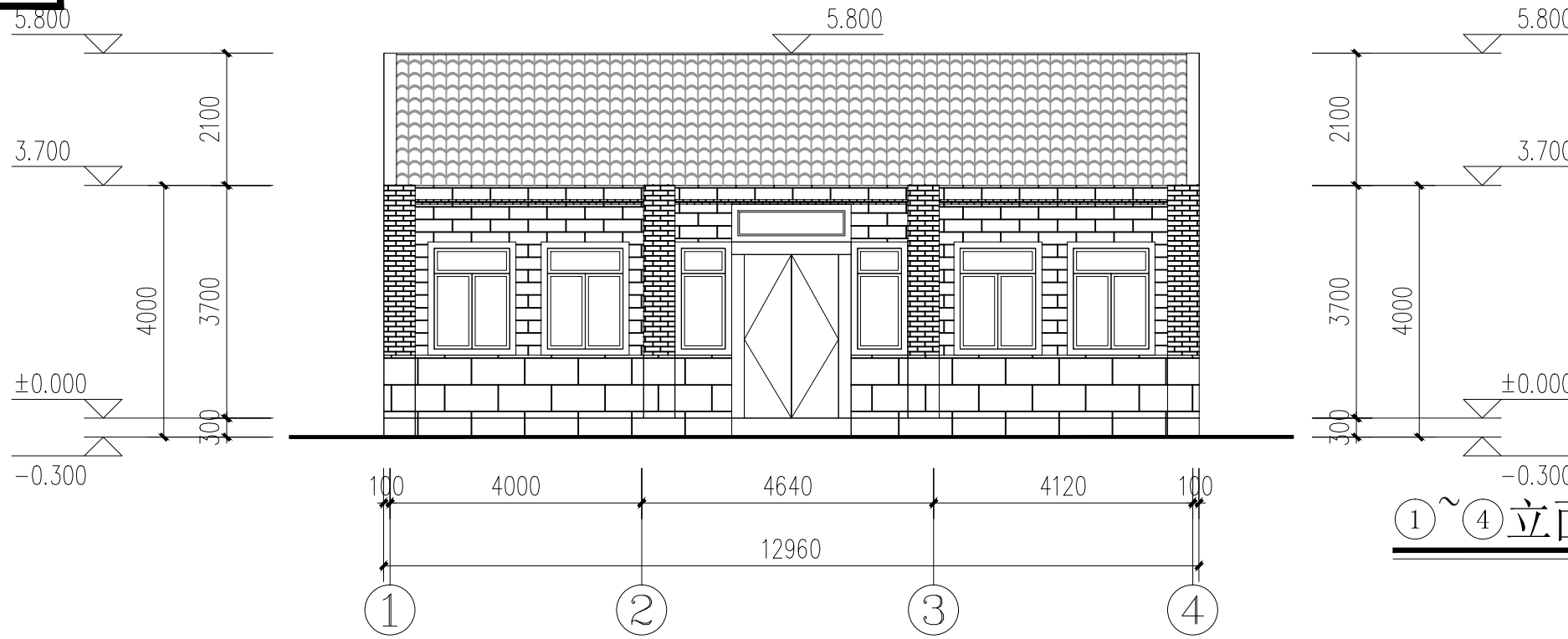

①~④立面图 1:100

	闽南清水砖
	闽南红砖
	地产白色花岗岩
	闽南风格地产红瓦

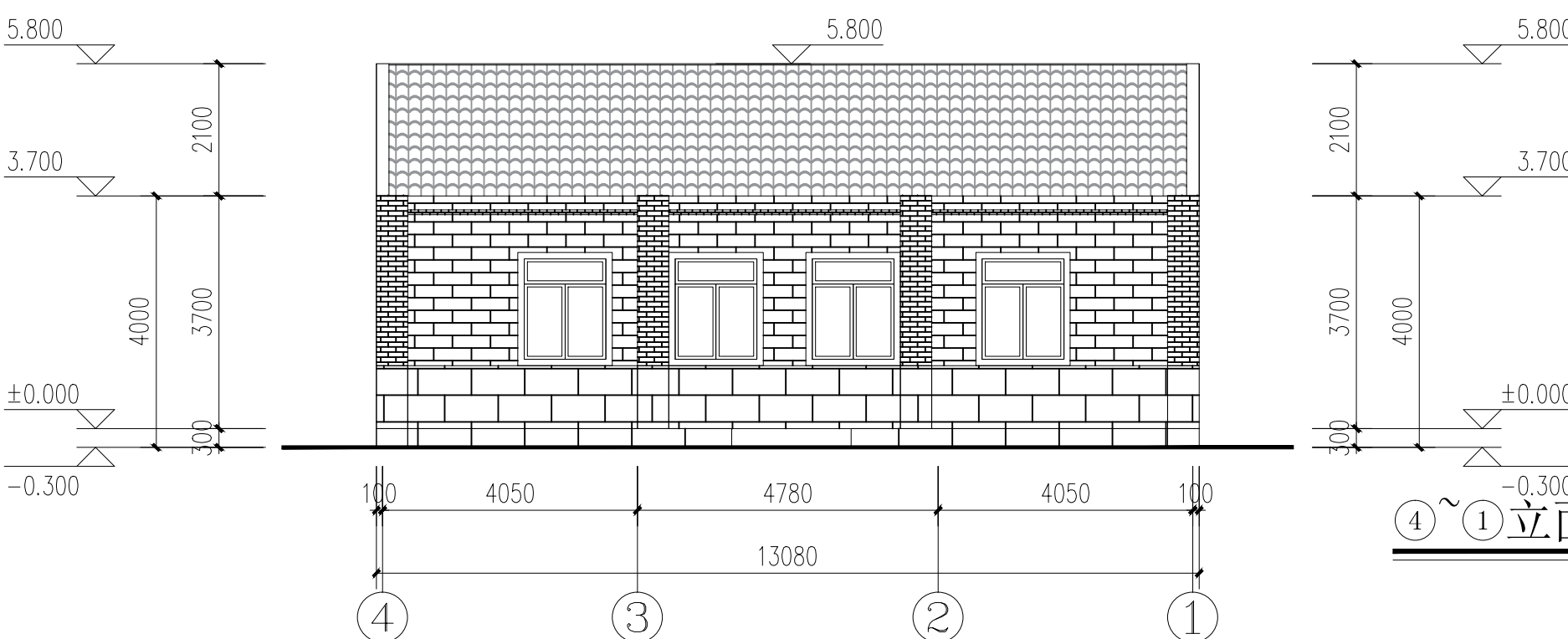

④~①立面图 1:100

	闽南清水砖
	闽南红砖
	地产白色花岗岩
	闽南风格地产红瓦

姓名: \_\_\_\_\_  
专业: 电气通  
专业: 采暖  
日期: \_\_\_\_\_  
姓名: \_\_\_\_\_  
专业: 建筑给水  
专业: 排水

规划审批用建筑面积测算  
使用本套设计图纸  
泉州市规划勘测研究院

2026年02月27日

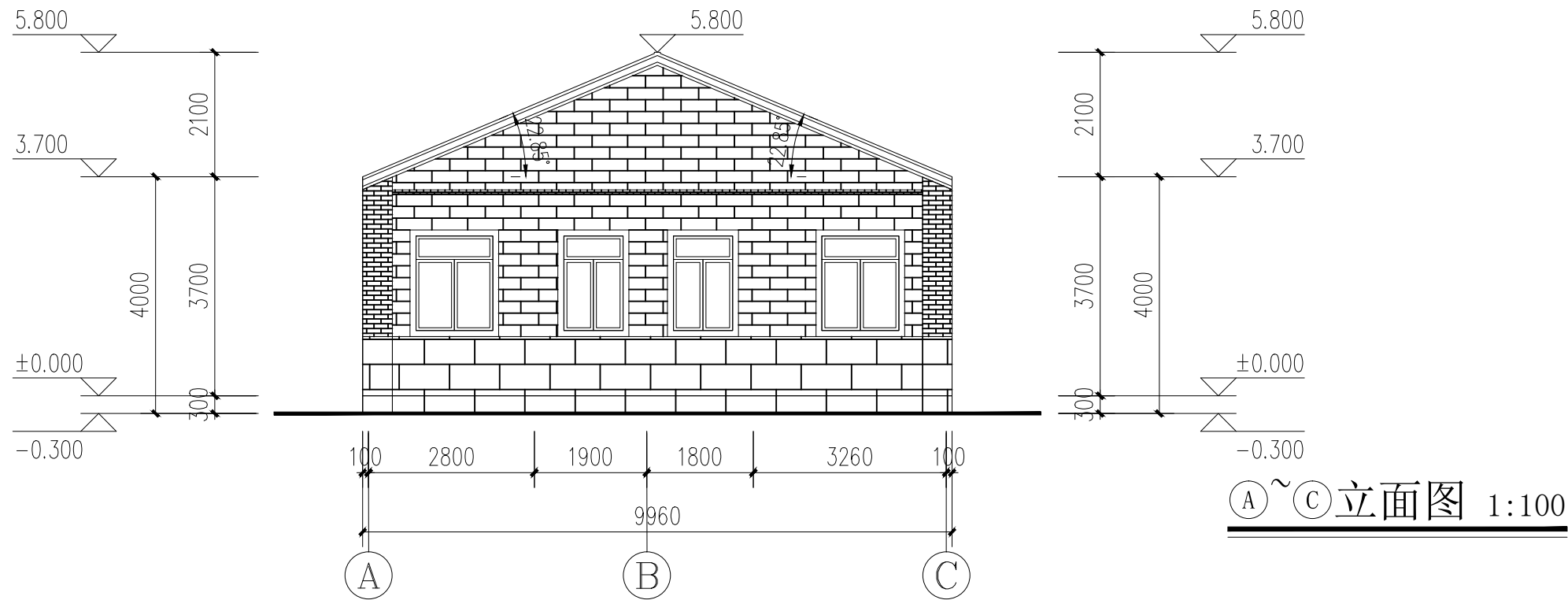

	闽南清水砖
	闽南红砖
	地产白色花岗岩
	闽南风格地产红瓦

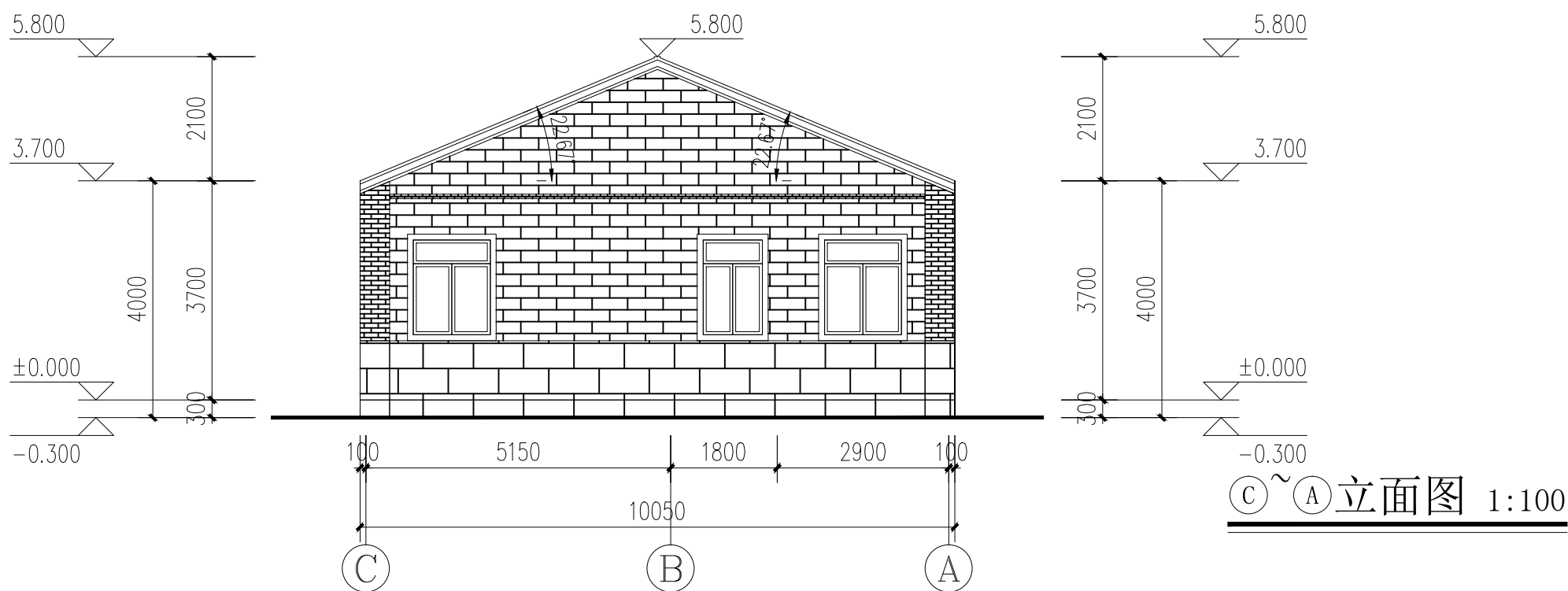

	闽南清水砖
	闽南红砖
	地产白色花岗岩
	闽南风格地产红瓦

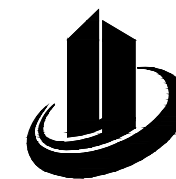

禹澄设计  
YUCHENG DESIGN

福建禹澄建筑设计有限公司  
FUJIAN YUCHENG ARCHITECTURAL DESIGN INSTITUTE CO., LTD.  
建筑行业甲级  
设计证书编号: A135029231  
地址: 福建省漳州市龙海区榜山镇紫云西路6号  
电话(Tel): 0596-6569169

备注:  
本设计图纸未经规划部门同意和审图机构认可不得用于现场施工, 仅供业主建设投资前估算造价之参考图。  
本设计图纸盖章后有效!  
本设计图纸内容受国家法律保护, 违者必究!

施工图审查单位:

福建省工程勘察设计院  
福建省禹澄建筑设计有限公司  
范围: 建筑工程  
资质等级: 甲级 证号: A135029231  
有效期至: 2030年07月29日

注册建筑师执业章:  
中华人民共和国一级注册建筑师  
姓名: 朱贺国  
注册号: 3502923-013  
有效期: 至2026年11月

工程名称: 丰泽区势至路27号王建荣宅

子项目名称:  
建设单位: 王建荣

审定	李冬育	
工程负责人	朱贺国	
专业负责人	朱贺国	
审核	陈雅玲	
校对	吴伟龙	
设计	李荣毅	
制图	李荣毅	

图名:  
(A)~(C)立面图  
(C)~(A)立面图

工程编号	部门	QZ
图别	方案	版本 V1.0
图号	06	日期 2025.12

规划审批用建筑面积测算  
使用本套设计图纸  
泉州市规划勘测研究院

2026年02月27日

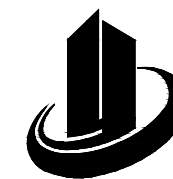

禹澄设计  
YUCHENG DESIGN

福建禹澄建筑设计有限公司  
FUJIAN YUCHENG ARCHITECTURAL DESIGN INSTITUTE CO., LTD.

建筑行业甲级

设计证书编号: A135029231

地址: 福建省漳州市龙海区榜山镇紫云西路6号

电话(Tel): 0596-6569169

备注:

本设计图纸未经规划部门同意和审图机构认可不得用于现场施工, 仅供业主建设投资前估算造价之参考图。

本设计图纸盖章后有效!

本设计图纸内容受国家法律保护, 违者必究!

施工图审查单位:

福建省工程勘察设计院  
福建省禹澄建筑设计有限公司

范围: 建筑工程  
资质等级: 甲级 证号: A135029231

有效期至: 2030年07月29日

注册建筑师执业章:

中华人民共和国一级注册建筑师

姓名: 朱贺国

注册结构师执业章:  
注册号: 3502923-013

有效期: 至2026年11月

工程名称:

丰泽区势至路27号王建荣宅

子项目名称:

建设单位:

王建荣

审定	李冬育	
工程负责人	朱贺国	
专业负责人	朱贺国	
审核	陈雅玲	
校对	吴伟龙	
设计	李荣毅	
制图	李荣毅	

图名:

1-1剖面图

2-2剖面图

工程编号	部门	QZ
图别	方案	版本 V1.0
图号	07	日期 2025.12

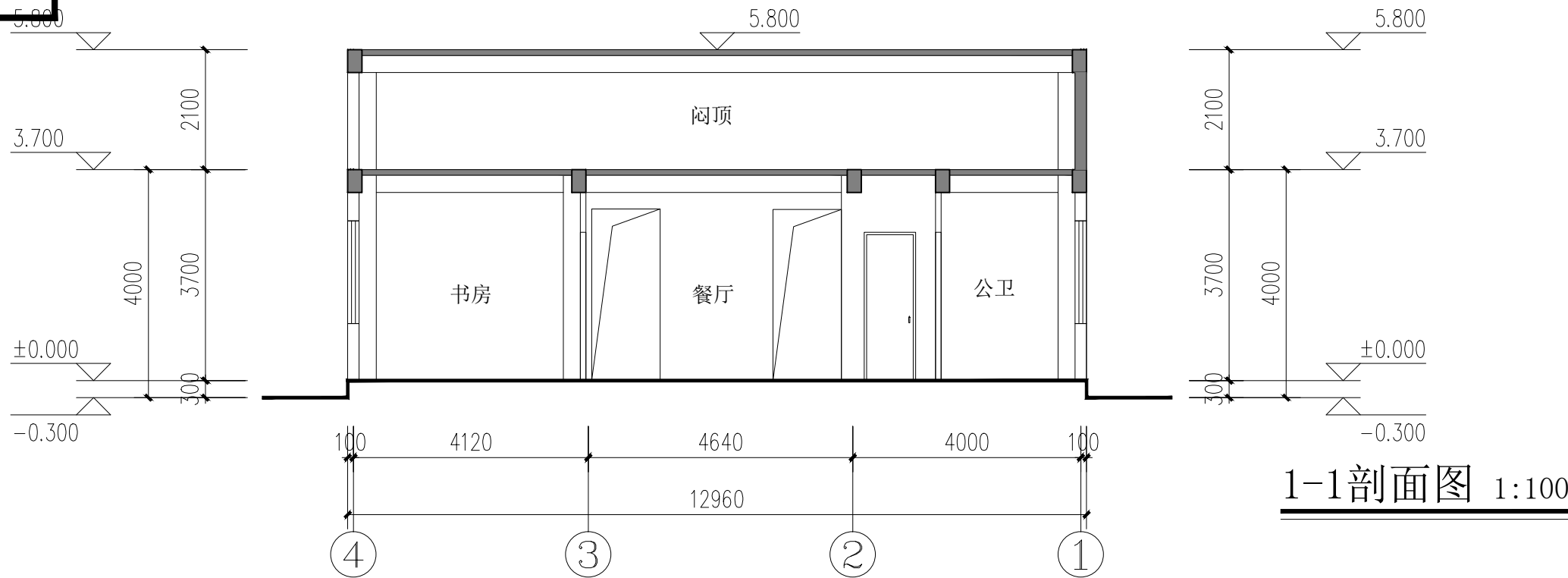

1-1剖面图 1:100

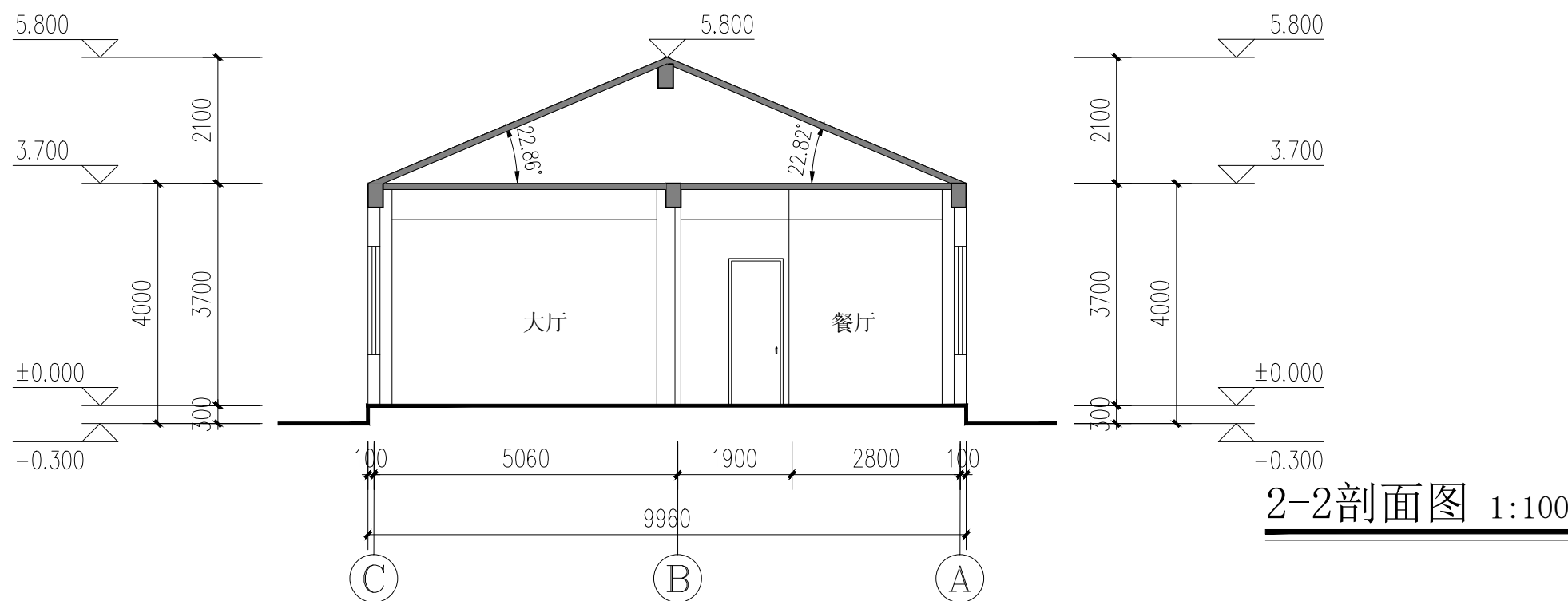

2-2剖面图 1:100