

规划审批用建筑面积测算
使用本套设计图纸
泉州市规划勘测研究院

2026年03月20日

姓名	混3
专业	工业气通
专业	电暖
专业	规划
专业	建筑给水
专业	排水

经济技术指标		
总用地面积	160.00	m ²
总建筑面积	428.70	m ²
其中	1F	158.81 m ²
	2F	158.81 m ²
	3F	111.08 m ²
共计	428.70	m ²
建筑占地面积	158.81	m ²



禹澄设计
YUCHENG DESIGN
福建禹澄建筑设计有限公司
FUJIAN YUCHENG ARCHITECTURAL DESIGN INSTITUTE CO., LTD.
建筑行业甲级
设计证书编号: A135029231
地址: 福建省漳州市龙海区榜山镇紫云西路6号
电话(Tel): 0596-6569169

备注:
本设计图纸未经规划部门同意和审图机构认可不得用于现场施工, 仅供业主建设投资前估算造价之参考图。
本设计图纸盖章后有效!
本设计图纸内容受国家法律保护, 违者必究!

福建省工程勘察设计图纸专用章
福建禹澄建筑设计有限公司
施工图审查合格书编号: 建筑工程
资质等级: 甲级 证号: A135029231
有效期至: 2030年07月29日

中华人民共和国一级注册建筑师
姓名: 朱贺国
注册号: 3502923-013
注册有效期: 2026年11月

工程名称:
丰泽区东海街道大坪社区广泽巷2号

子项目名称:

建设单位:
郭惠如、郭径锡、傅燕玉

审定	李冬育	
工程负责人	朱贺国	
专业负责人	朱贺国	
审核	陈雅玲	
校对	吴伟龙	
设计	李荣毅	
制图	李荣毅	

工程编号	部门	QZ
图别	方案	版本 V1.0
图号	01	日期 2025.11

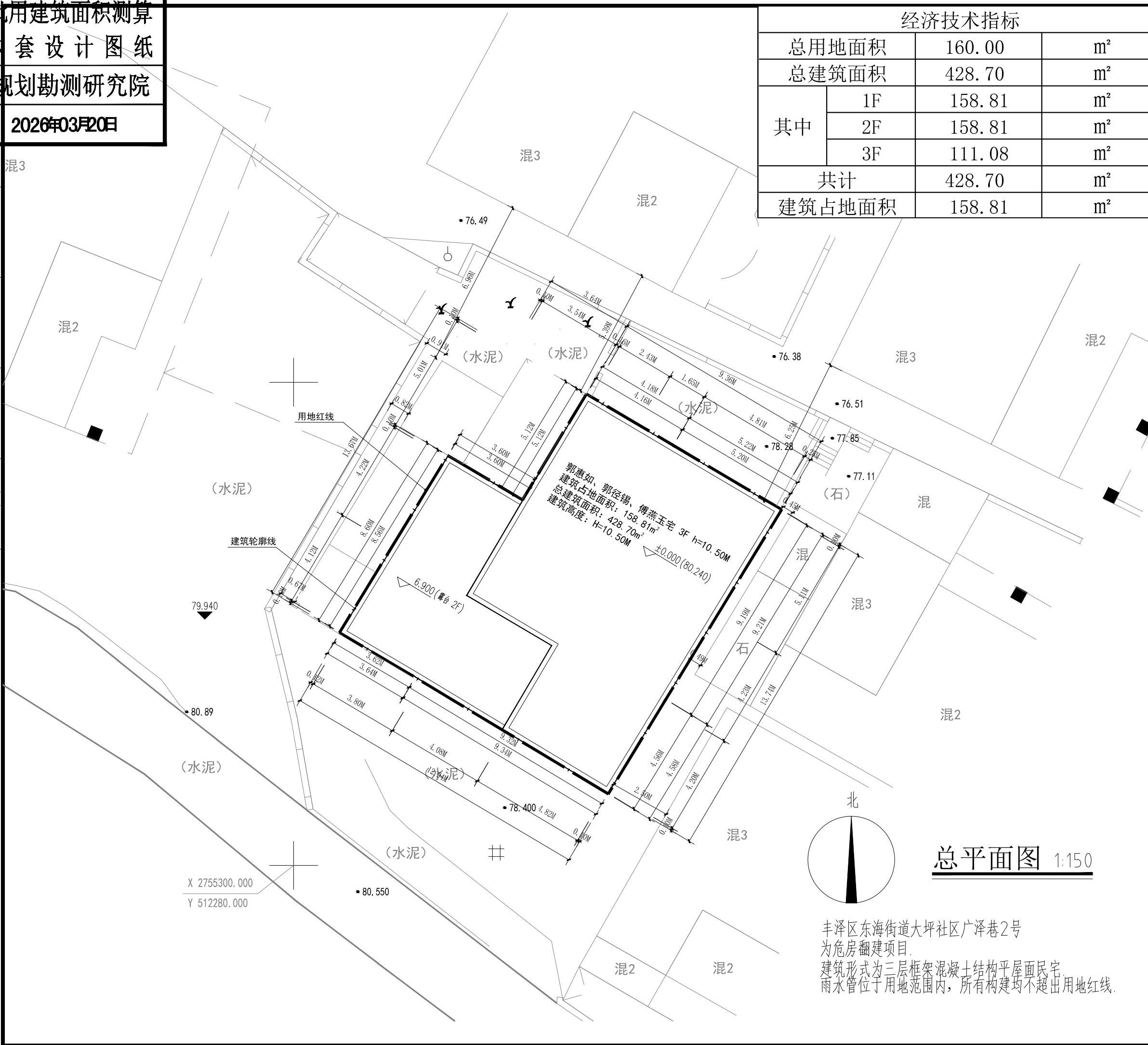

总平面图 1:150

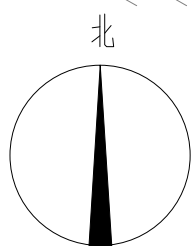

丰泽区东海街道大坪社区广泽巷2号
为危房翻建项目。
建筑形式为三层框架混凝土结构平屋面民宅。
雨水管位于用地范围内, 所有构建均不超出用地红线。

规划审批用建筑面积测算
使用本套设计图纸

泉州市规划勘测研究院

2026年03月20日

姓名: _____
专业: 电气、暖通、给排水、建筑、结构

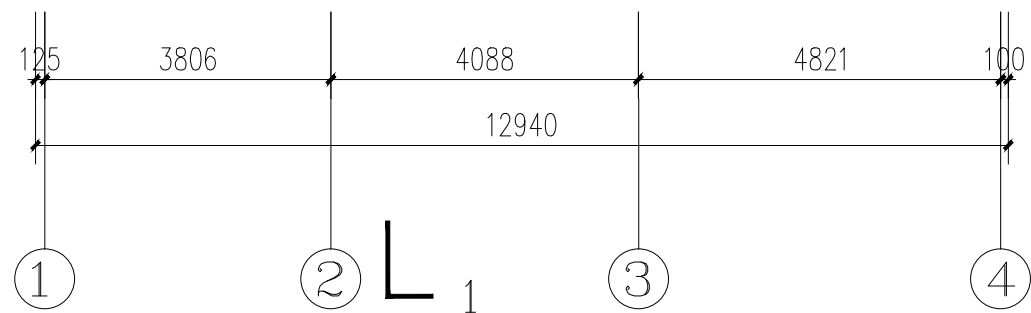
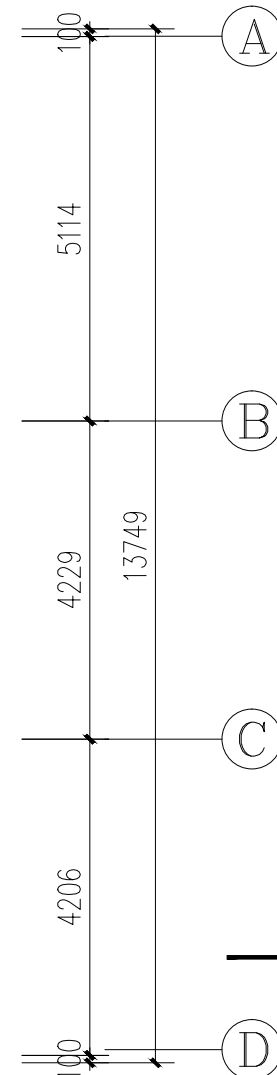
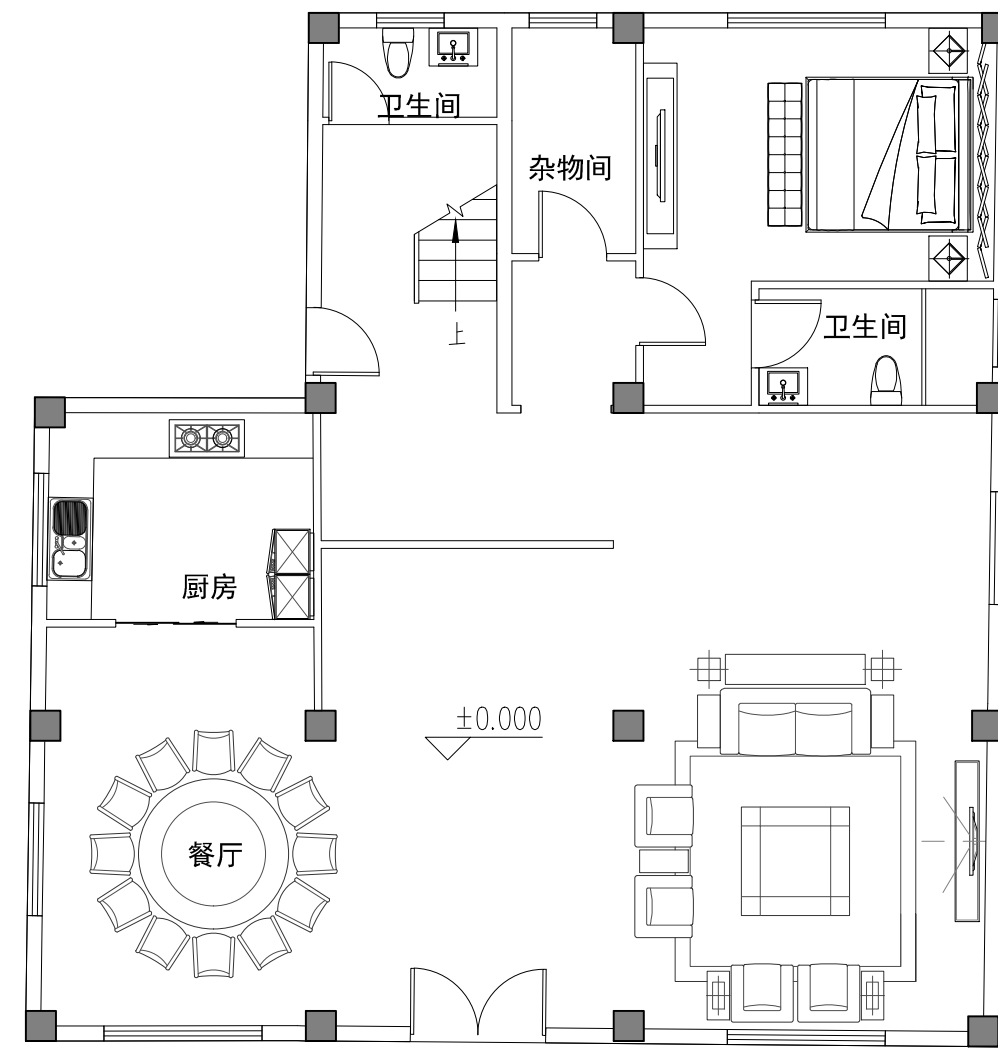
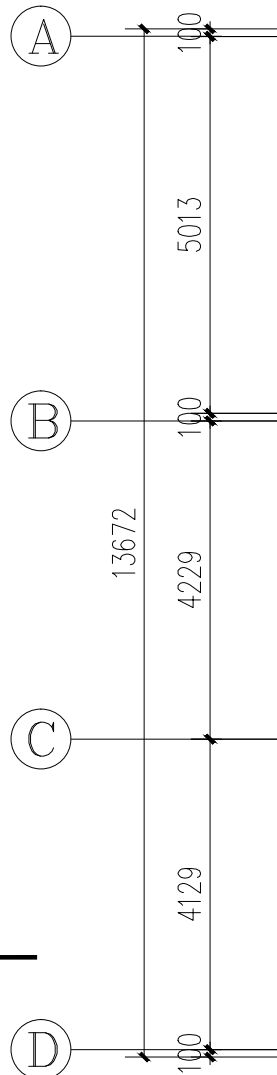
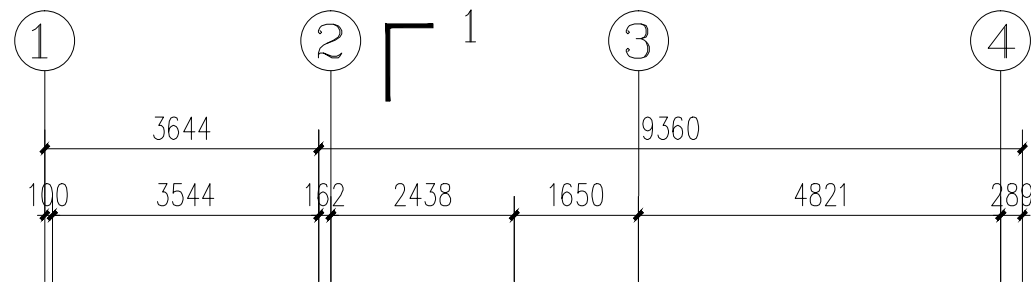

-0.300

一层平面图 1:100

总用地面积: 160.00m²
总建筑面积: 428.70m²
建筑占地面积: 158.81m²
一层建筑面积: 158.81m²

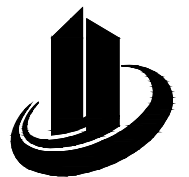
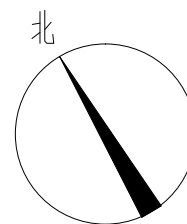

禹澄设计
YUCHENG DESIGN

福建禹澄建筑设计有限公司
FUJIAN YUCHENG ARCHITECTURAL DESIGN INSTITUTE CO., LTD.

建筑行业甲级

设计证书编号: A135029231

地址: 福建省漳州市龙海区榜山镇紫云西路6号

电话(Tel): 0596-6569169

备注:

本设计图纸未经规划部门同意和审图机构认可不得用于现场施工, 仅供业主建设投资前估算建设造价之参考图。

本设计图纸盖章后有效!

本设计图纸内容受国家法律保护, 违者必究!

福建省工程勘察设计院专用章
福建禹澄建筑设计有限公司
施工图审查合格书编号: 建筑工程
资质等级: 甲级 证号: A135029231
有效期至: 2030年07月29日

注册建筑师执业章:

中华人民共和国一级注册建筑师

姓名: 朱贺国

注册号: 3502923-013

注册结构师执业章:

有效期至: 至2026年11月

工程名称:

丰泽区东海街道大坪社区广泽巷2号

子项目名称:

建设单位:

郭惠如、郭径锡、傅燕玉

审定	李冬育	
工程负责人	朱贺国	
专业负责人	朱贺国	
审核	陈雅玲	
校对	吴伟龙	
设计	李荣毅	
制图	李荣毅	

图名:

一层平面图

工程编号	部门	QZ
图别	方案	版本 V1.0
图号	02	日期 2025.11

规划审批用建筑面积测算
使用本套设计图纸
泉州市规划勘测研究院

2026年03月20日

姓名: _____
专业: 暖通
专业: 电气
专业: 给排水
姓名: _____
姓名: _____
姓名: _____

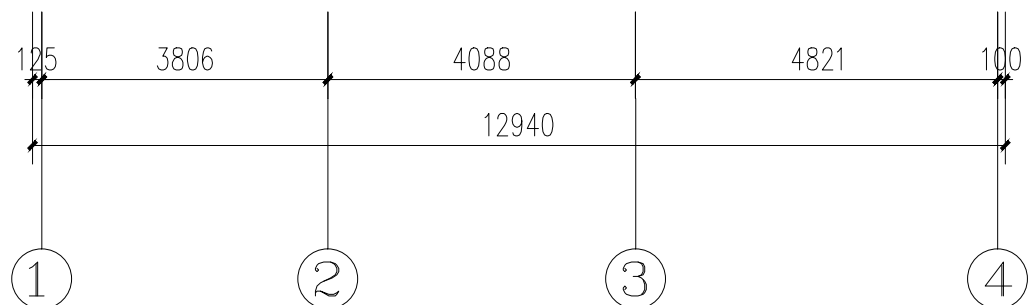
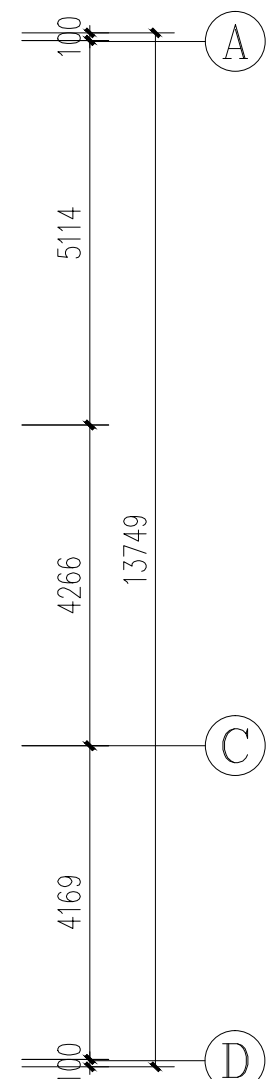
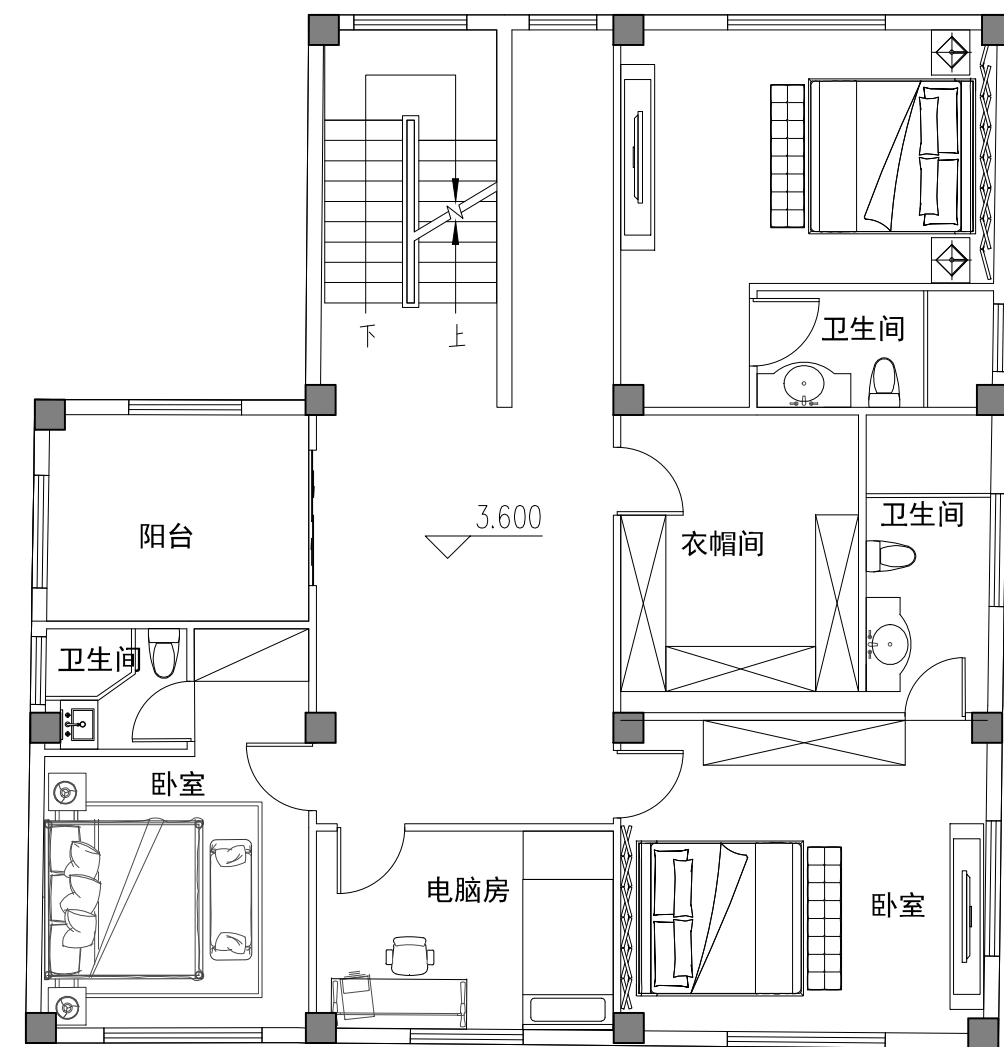
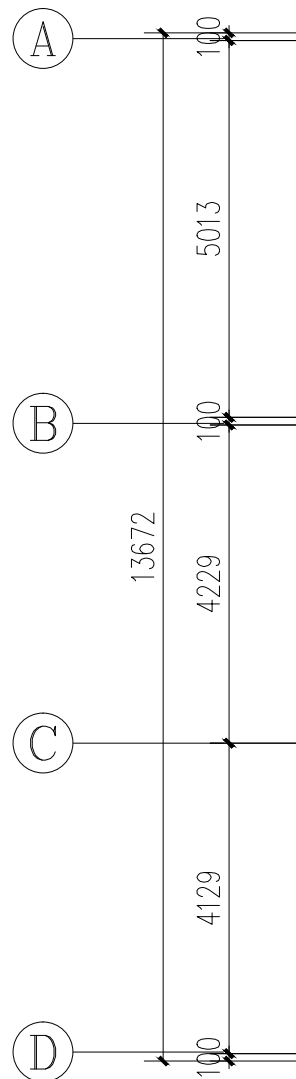
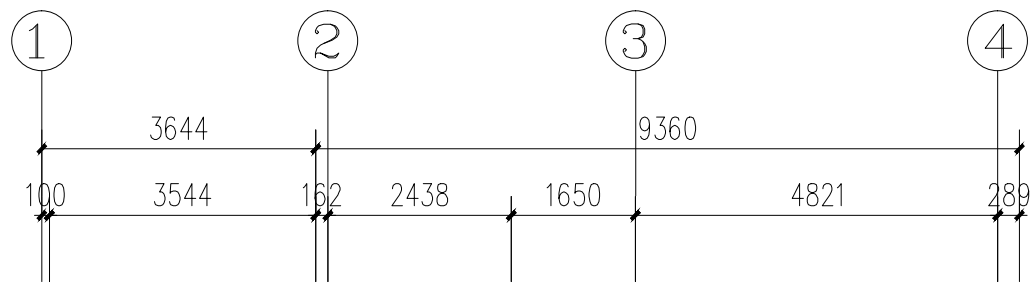

二层平面图 1:100

二层建筑面积: 158.81m²

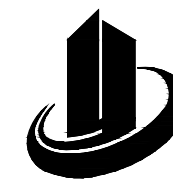

禹澄设计
YUCHENG DESIGN

福建禹澄建筑设计有限公司
FUJIAN YUCHENG ARCHITECTURAL DESIGN INSTITUTE CO., LTD.

建筑行业甲级

设计证书编号: A135029231

地址: 福建省漳州市龙海区榜山镇紫云西路6号

电话(Tel): 0596-6569169

备注:

本设计图纸未经规划部门同意和审图机构认可不得用于现场施工, 仅供业主建设投资前估算建设造价之参考图。

本设计图纸盖章后有效!

本设计图纸内容受国家法律保护, 违者必究!

福建省工程勘察设计图纸专用章

福建禹澄建筑设计有限公司

施工图审查合格书编号: 建筑工程

资质等级: 甲级 证号: A135029231

有效期至: 2030年07月29日

注册建筑师执业章:

中华人民共和国一级注册建筑师

姓名: 朱贺国

注册编号: 3502923-013

注册结构师执业章:

有效期至: 至2026年11月

工程名称:

丰泽区东海街道大坪社区广泽巷2号

子项目名称:

建设单位:

郭惠如、郭径锡、傅燕玉

审定	李冬育	
工程负责人	朱贺国	
专业负责人	朱贺国	
审核	陈雅玲	
校对	吴伟龙	
设计	李荣毅	
制图	李荣毅	

图名:

二层平面图

工程编号		部门	QZ
图别	方案	版本	V1.0
图号	03	日期	2025.11

规划审批用建筑面积测算
使用本套设计图纸
泉州市规划勘测研究院

2026年03月20日

姓名	
专业	电气通
专业	电暖
日期	
姓名	
专业	建筑构
专业	给排水

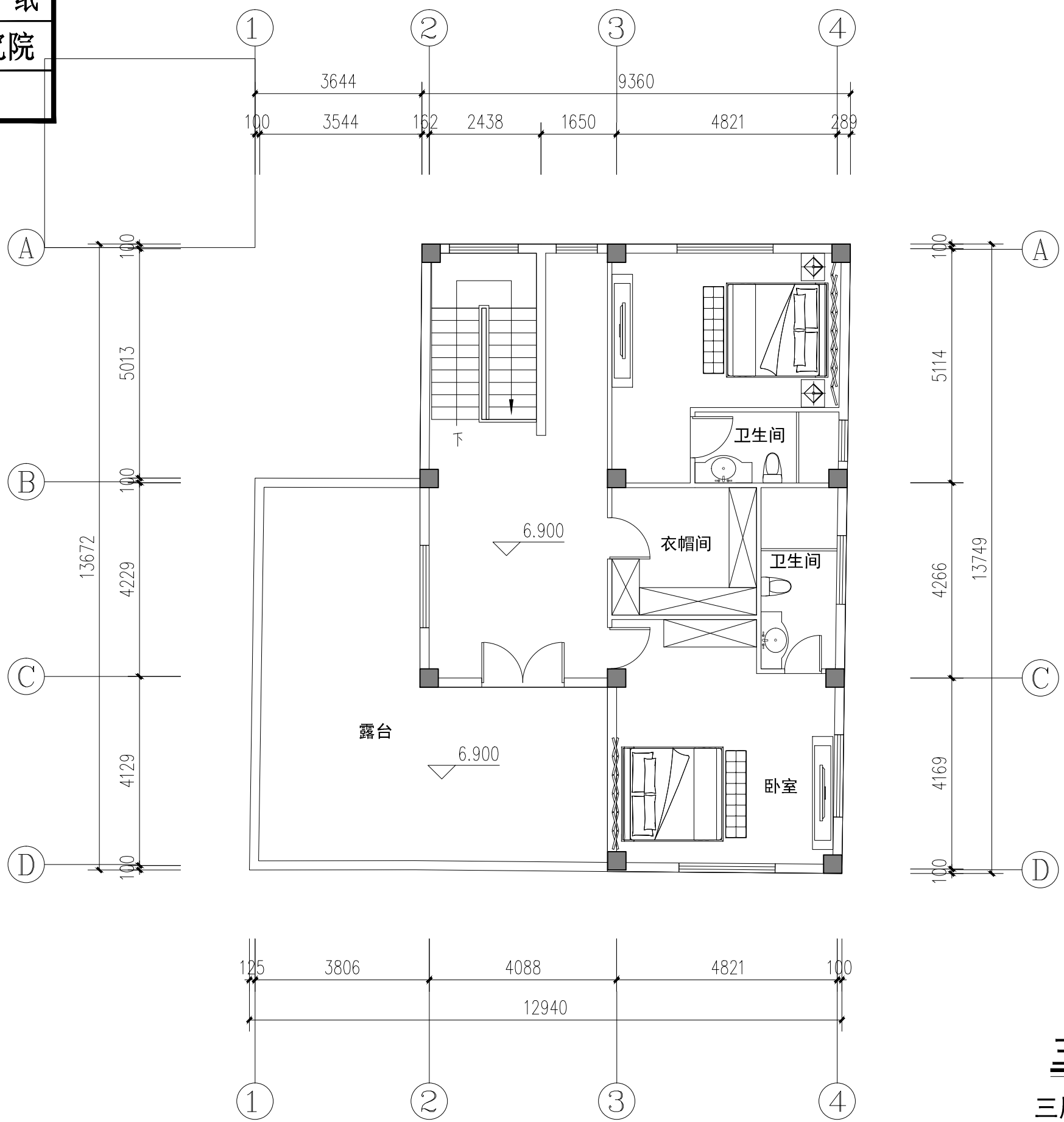

三层平面图 1:100

三层建筑面积: 111.08m²

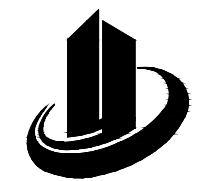

禹澄设计
YUCHENG DESIGN

福建禹澄建筑设计有限公司
FUJIAN YUCHENG ARCHITECTURAL DESIGN INSTITUTE CO., LTD.
建筑行业甲级
设计证书编号: A135029231
地址: 福建省漳州市龙海区榜山镇紫云西路6号
电话(Tel): 0596-6569169

备注:
本设计图纸未经规划部门同意和审图机构认可不得用于现场施工, 仅供业主建设投资前估算建设造价之参考图。
本设计图纸盖章后有效!
本设计图纸内容受国家法律保护, 违者必究!

福建省工程勘察设计院专用章
福建禹澄建筑设计有限公司
施工图审查合格书编号: 建[审]字[2025]第[]号
资质等级: 甲级 证号: A135029231
有效期至: 2030年07月29日

注册建筑师执业章:
中华人民共和国一级注册建筑师
姓名: 朱贺国
注册号: 3502923-013
注册结构师执业章:
有效期至: 至2026年11月

工程名称:
丰泽区东海街道大坪社区广泽巷2号

子项目名称:

建设单位:
郭惠如、郭径锡、傅燕玉

审定	李冬育	
工程负责人	朱贺国	
专业负责人	朱贺国	
审核	陈雅玲	
校对	吴伟龙	
设计	李荣毅	
制图	李荣毅	

图名:
三层平面图

工程编号		部门	QZ
图别	方案	版本	V1.0
图号	04	日期	2025.11

规划审批用建筑面积测算
使用本套设计图纸
泉州市规划勘测研究院

日期: 2026年03月20日

姓名	
专业	电气通
专业	电暖
日期	
姓名	
专业	建筑构水
专业	建结给

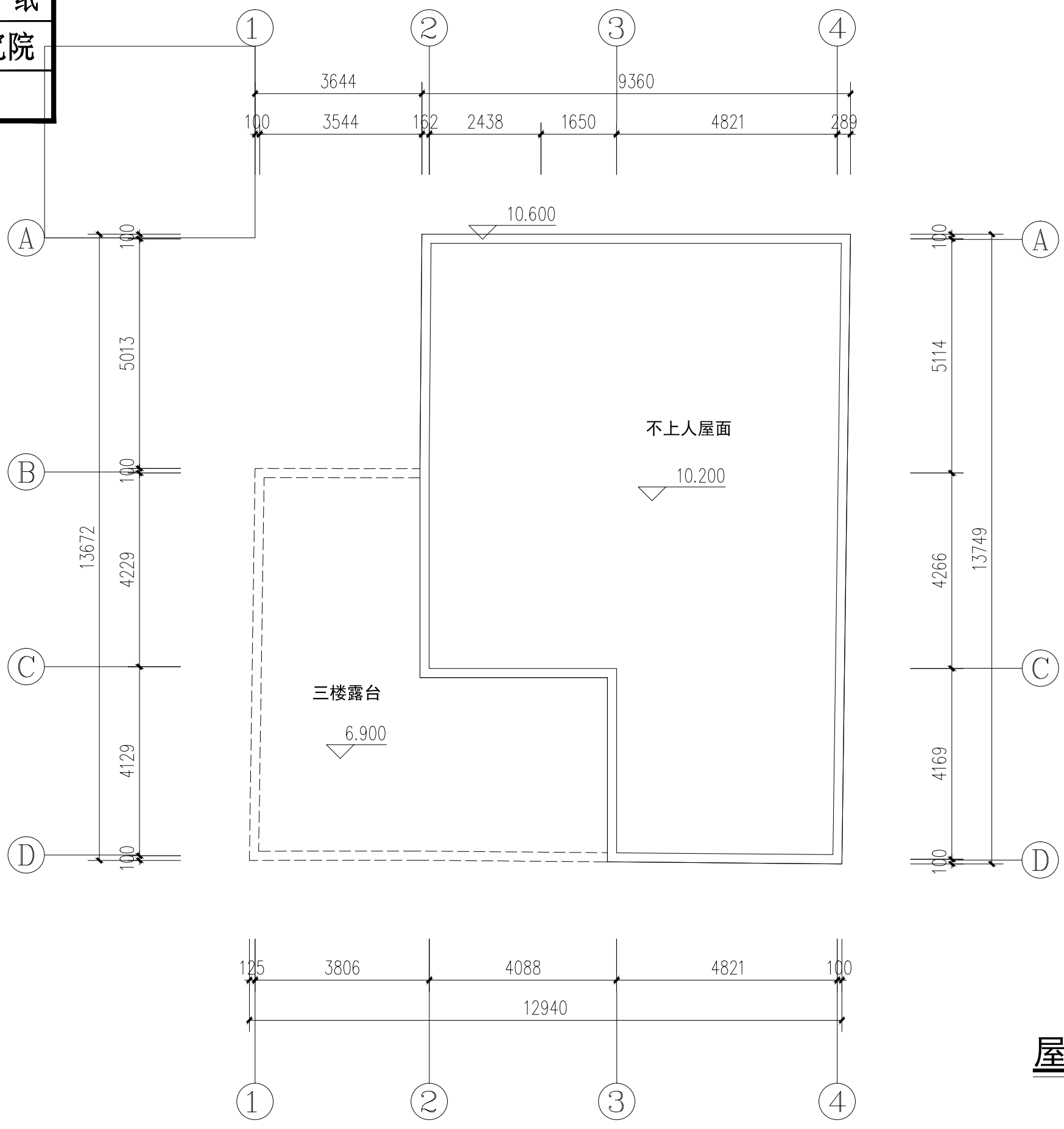

屋顶层平面图 1:100

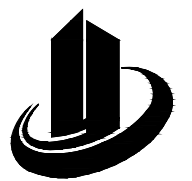

禹澄设计
YUCHENG DESIGN

福建禹澄建筑设计有限公司
FUJIAN YUCHENG ARCHITECTURAL DESIGN INSTITUTE CO., LTD.
建筑行业甲级
设计证书编号: A135029231
地址: 福建省漳州市龙海区榜山镇紫云西路6号
电话(Tel): 0596-6569169

备注:
本设计图纸未经规划部门同意和审图机构认可不得用于现场施工, 仅供业主建设投资前估算建设造价之参考图。
本设计图纸盖章后有效!
本设计图纸内容受国家法律保护, 违者必究!

福建省工程勘察设计院专用章
福建禹澄建筑设计有限公司
施工图审查合格书编号: 建筑工程
资质等级: 甲级 证号: A135029231
有效期至: 2030年07月29日

注册建筑师执业章:
中华人民共和国一级注册建筑师
姓名: 朱贺国
注册号: 3502923-013
注册结构师执业章:
有效期至: 至2026年11月

工程名称:
丰泽区东海街道大坪社区广泽巷2号

子项目名称:

建设单位:
郭惠如、郭径锡、傅燕玉

审定	李冬育	
工程负责人	朱贺国	
专业负责人	朱贺国	
审核	陈雅玲	
校对	吴伟龙	
设计	李荣毅	
制图	李荣毅	

图名:
屋顶层平面图

工程编号		部门	QZ
图别	方案	版本	V1.0
图号	05	日期	2025.11

规划审批用建筑面积测算
使用本套设计图纸
泉州市规划勘测研究院

2026年03月20日

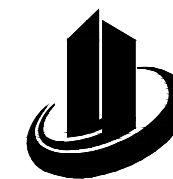

禹澄设计
YUCHENG DESIGN

福建禹澄建筑设计有限公司
FUJIAN YUCHENG ARCHITECTURAL DESIGN INSTITUTE CO., LTD.

建筑行业甲级
设计证书编号: A135029231

地址: 福建省漳州市龙海区榜山镇紫云西路6号
电话(Tel): 0596-6569169

备注:
本设计图纸未经规划部门同意和审图机构认可
不得用于现场施工, 仅供业主建设投资前估算建设
造价之参考图。
本设计图纸盖章后有效!
本设计图纸内容受国家法律保护, 违者必究!

福建省工程勘察设计院
福建禹澄建筑设计有限公司
施工图审查合格书编号: 建[审]字[2025]第[001]号
资质等级: 甲级 证书编号: A135029231
有效期至: 2030年07月29日

注册建筑师执业章:
中华人民共和国一级注册建筑师
姓名: 朱贺国
注册编号: 3502923-013
注册结构师执业章:
有效期至: 至2026年11月

工程名称:
丰泽区东海街道大坪社区广泽巷2号

子项目名称:

建设单位:
郭惠如、郭径锡、傅燕玉

审定	李冬育	
工程负责人	朱贺国	
专业负责人	朱贺国	
审核	陈雅玲	
校对	吴伟龙	
设计	李荣毅	
制图	李荣毅	

图名:
①~④轴立面图

工程编号		部门	QZ
图别	方案	版本	V1.0
图号	06	日期	2025.11



①~④轴立面图 1:100

规划审批用建筑面积测算
使用本套设计图纸
泉州市规划勘测研究院

2026年03月20日

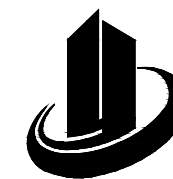

禹澄设计
YUCHENG DESIGN

福建禹澄建筑设计有限公司
FUJIAN YUCHENG ARCHITECTURAL DESIGN INSTITUTE CO., LTD.

建筑行业甲级
设计证书编号: A135029231

地址: 福建省漳州市龙海区榜山镇紫云西路6号
电话(Tel): 0596-6569169

备注:
本设计图纸未经规划部门同意和审图机构认可
不得用于现场施工, 仅供业主建设投资前估算建设
造价之参考图。
本设计图纸盖章后有效!
本设计图纸内容受国家法律保护, 违者必究!

福建省工程勘察设计院专用章
福建禹澄建筑设计有限公司
施工图审查合格书编号: 建筑工程
资质等级: 甲级 证号: A135029231
有效期至: 2030年07月29日

注册建筑师执业章:
中华人民共和国一级注册建筑师
姓名: 朱贺国
注册号: 3502923-013
注册结构师执业章:
有效期至: 至2026年11月

工程名称:
丰泽区东海街道大坪社区广泽巷2号

子项目名称:

建设单位:
郭惠如、郭径锡、傅燕玉

审定	李冬育	
工程负责人	朱贺国	
专业负责人	朱贺国	
审核	陈雅玲	
校对	吴伟龙	
设计	李荣毅	
制图	李荣毅	

图名:
④~①轴立面图

工程编号		部门	QZ
图别	方案	版本	V1.0
图号	07	日期	2025.11

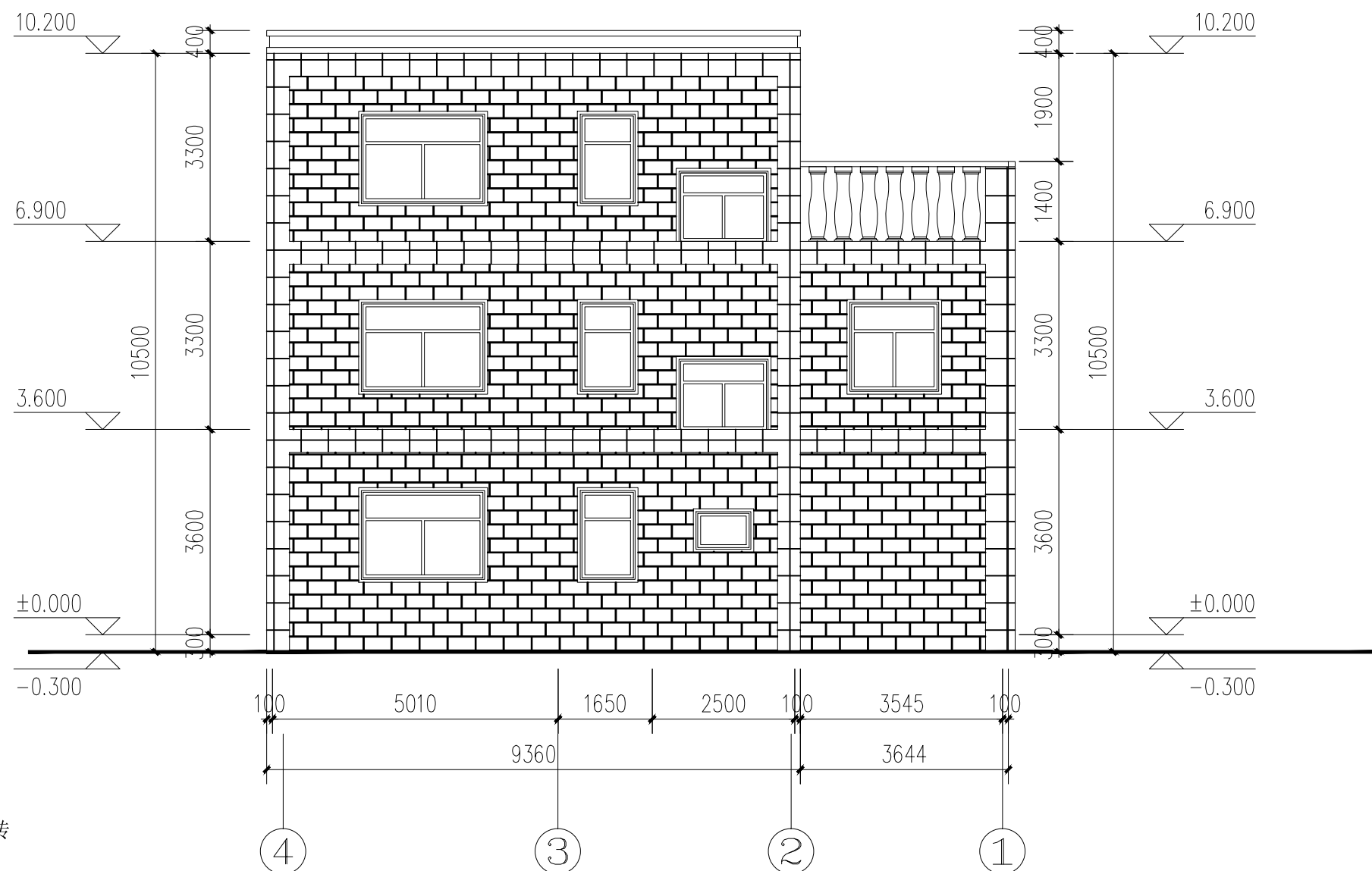

④~①轴立面图 1:100

规划审批用建筑面积测算
使用本套设计图纸
泉州市规划勘测研究院

2026年03月20日

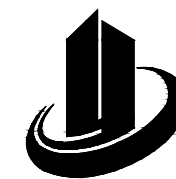

禹澄设计
YUCHENG DESIGN

福建禹澄建筑设计有限公司
FUJIAN YUCHENG ARCHITECTURAL DESIGN INSTITUTE CO., LTD.

建筑行业甲级
设计证书编号: A135029231

地址: 福建省漳州市龙海区榜山镇紫云西路6号
电话(Tel): 0596-6569169

备注:
本设计图纸未经规划部门同意和审图机构认可
不得用于现场施工, 仅供业主建设投资前估算建设
造价之参考图。
本设计图纸盖章后有效!
本设计图纸内容受国家法律保护, 违者必究!

福建省工程勘察设计院专用章
福建禹澄建筑设计有限公司
施工图审查合格书编号: 建[审]字[2025]第[000]号
资质等级: 甲级 证号: A135029231
有效期至: 2030年07月29日

注册建筑师执业章:
中华人民共和国一级注册建筑师
姓名: 朱贺国
注册号: 3502923-013
注册结构师执业章:
有效期至: 至2026年11月

工程名称:
丰泽区东海街道大坪社区广泽巷2号

子项目名称:

建设单位:
郭惠如、郭径锡、傅燕玉

审定	李冬育	
工程负责人	朱贺国	
专业负责人	朱贺国	
审核	陈雅玲	
校对	吴伟龙	
设计	李荣毅	
制图	李荣毅	

图名:
(A)~(D)轴立面图

工程编号		部门	QZ
图别	方案	版本	V1.0
图号	08	日期	2025.11

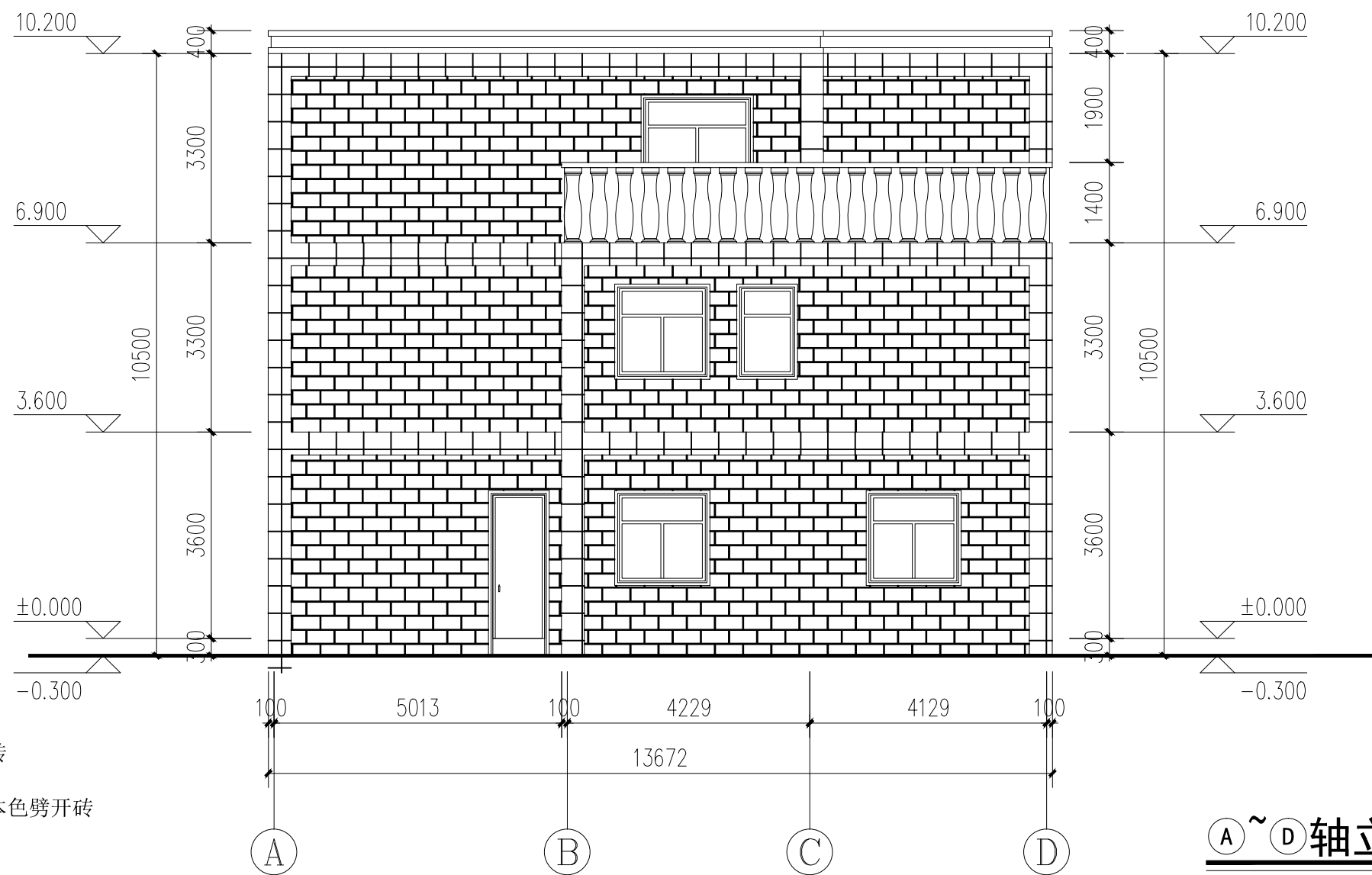

仿石砖
 地产本色劈开砖

姓名	
专业	电气通
专业	电暖
日期	
姓名	
专业	建筑构
专业	给排水

规划审批用建筑面积测算
使用本套设计图纸
泉州市规划勘测研究院

2026年03月20日

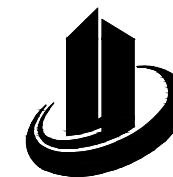

禹澄设计
YUCHENG DESIGN

福建禹澄建筑设计有限公司
FUJIAN YUCHENG ARCHITECTURAL DESIGN INSTITUTE CO., LTD.

建筑行业甲级
设计证书编号: A135029231

地址: 福建省漳州市龙海区榜山镇紫云西路6号
电话(Tel): 0596-6569169

备注:
本设计图纸未经规划部门同意和审图机构认可
不得用于现场施工, 仅供业主建设投资前估算建设
造价之参考图。
本设计图纸盖章后有效!
本设计图纸内容受国家法律保护, 违者必究!

福建省工程勘察设计图纸专用章
福建禹澄建筑设计有限公司
施工图审查合格书编号: 建[审]字[2025]第[001]号
资质等级: 甲级 证号: A135029231
有效期至: 2030年07月29日

注册建筑师执业章:
中华人民共和国一级注册建筑师
姓名: 朱贺国
注册号: 3502923-013
注册结构师执业章:
有效期至: 至2026年11月

工程名称:
丰泽区东海街道大坪社区广泽巷2号

子项目名称:

建设单位:
郭惠如、郭径锡、傅燕玉

审定	李冬育	
工程负责人	朱贺国	
专业负责人	朱贺国	
审核	陈雅玲	
校对	吴伟龙	
设计	李荣毅	
制图	李荣毅	

图名:
④~①轴立面图

工程编号		部门	QZ
图别	方案	版本	V1.0
图号	09	日期	2025.11

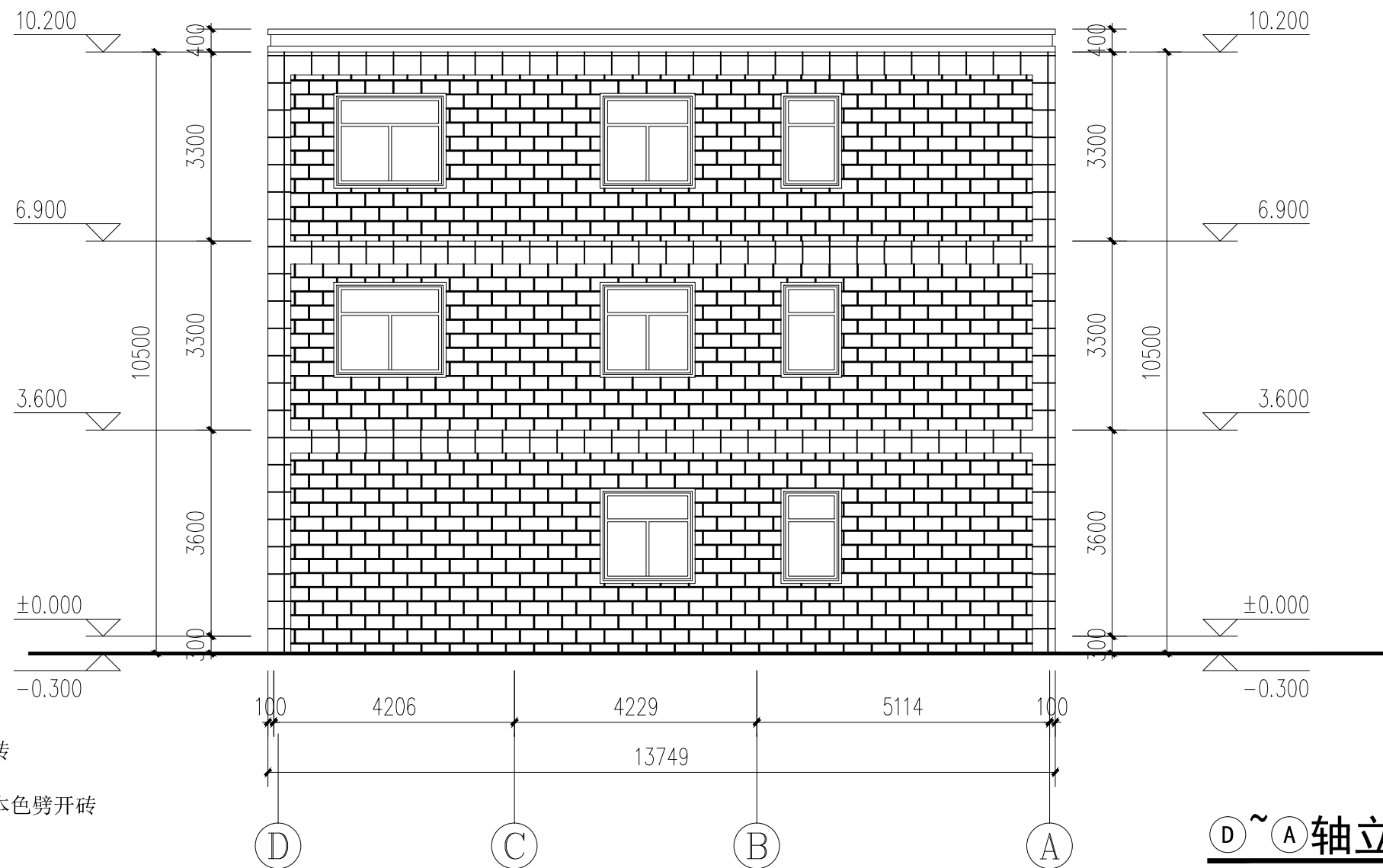

仿石砖
地产本色劈开砖

④~①轴立面图 1:100

姓名	
专业	暖通
姓名	
专业	给排水
姓名	
专业	结构
姓名	
专业	电气
姓名	
专业	通

规划审批用建筑面积测算
使用本套设计图纸
泉州市规划勘测研究院

2026年03月20日

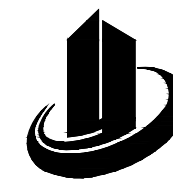

禹澄设计
YUCHENG DESIGN

福建禹澄建筑设计有限公司

FUJIAN YUCHENG ARCHITECTURAL DESIGN INSTITUTE CO., LTD.

建筑行业甲级

设计证书编号: A135029231

地址: 福建省漳州市龙海区榜山镇紫云西路6号

电话(Tel): 0596-6569169

备注:

本设计图纸未经规划部门同意和审图机构认可不得用于现场施工, 仅供业主建设投资前估算建设造价之参考图。

本设计图纸盖章后有效!

本设计图纸内容受国家法律保护, 违者必究!

福建省工程勘察设计院设计图纸专用章

福建禹澄建筑设计有限公司

施工图审查合格书编号: 建筑工程

资质等级: 甲级 证号: A135029231

有效期至: 2030年07月29日

注册建筑师执业章:

中华人民共和国一级注册建筑师

姓名: 朱贺国

注册号: 3502923-013

注册结构师执业章:

有效期至: 至2026年11月

工程名称:

丰泽区东海街道大坪社区广泽巷2号

子项目名称:

建设单位: 郭惠如、郭径锡、傅燕玉

审定: 李冬育

工程负责人: 朱贺国

专业负责人: 朱贺国

审核: 陈雅玲

校对: 吴伟龙

设计: 李荣毅

制图: 李荣毅

图名:

1-1剖面图

工程编号

图别

图号

部门

版本

日期

QZ

V1.0

2025.11

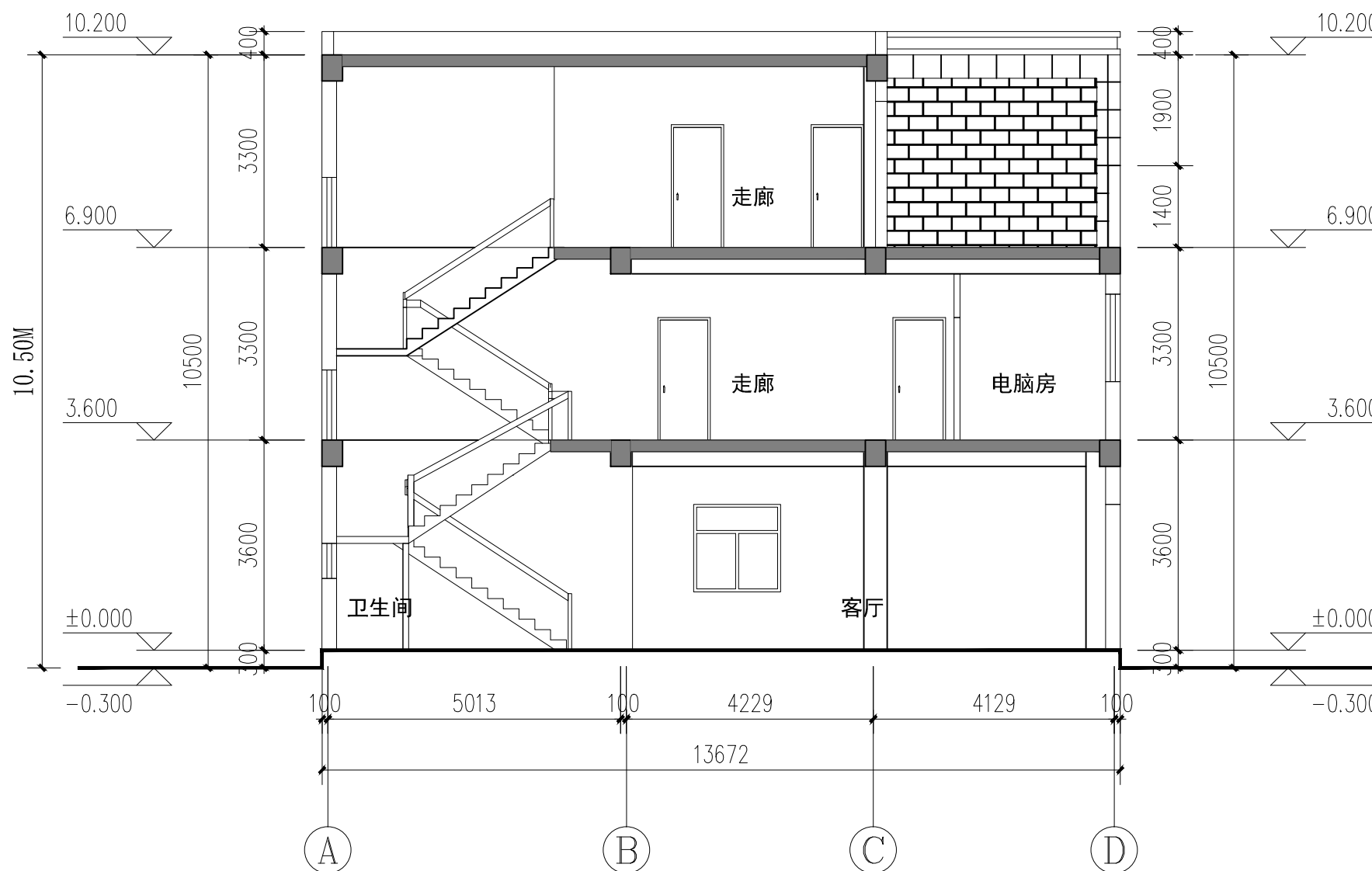

1-1剖面图 1:100

规划审批用建筑面积测算
使用本套设计图纸
泉州市规划勘测研究院

2026年03月20日

姓名	
专业	暖通
姓名	
专业	给排水

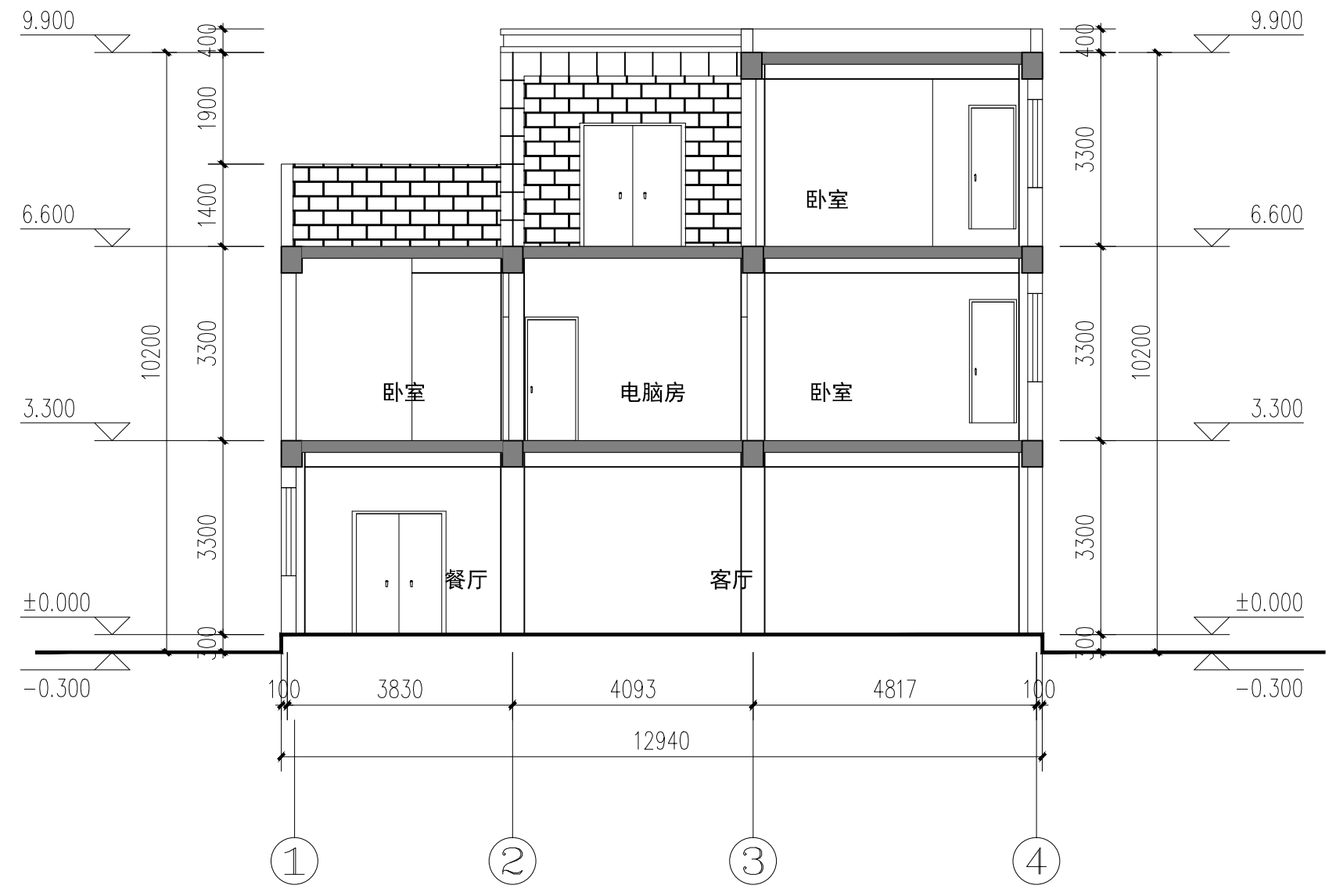

2-2剖面图 1:100

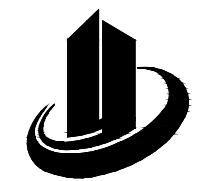

禹澄设计
YUCHENG DESIGN
福建禹澄建筑设计有限公司
FUJIAN YUCHENG ARCHITECTURAL DESIGN INSTITUTE CO., LTD.
建筑行业甲级
设计证书编号: A135029231
地址: 福建省漳州市龙海区榜山镇紫云西路6号
电话(Tel): 0596-6569169

备注:
本设计图纸未经规划部门同意和审图机构认可不得用于现场施工, 仅供业主建设投资前估算建设造价之参考图。
本设计图纸盖章后有效!
本设计图纸内容受国家法律保护, 违者必究!

福建省工程勘察设计图纸专用章
福建禹澄建筑设计有限公司
施工图审查合格书编号: 建筑工程
资质等级: 甲级 证号: A135029231
有效期至: 2030年07月29日

注册建筑师执业章:
中华人民共和国一级注册建筑师
姓名: 朱贺国
注册号: 3502923-013
注册结构师执业章:
有效期至: 至2026年11月

工程名称:
丰泽区东海街道大坪社区广泽巷2号

子项目名称:

建设单位:
郭惠如、郭径锡、傅燕玉

审定	李冬育	
工程负责人	朱贺国	
专业负责人	朱贺国	
审核	陈雅玲	
校对	吴伟龙	
设计	李荣毅	
制图	李荣毅	

图名:
2-2剖面图

工程编号		部门	QZ
图别	方案	版本	V1.0
图号	11	日期	2025.11