

规划审批用建筑面积测算
使用本套设计图纸
泉州市规划勘测研究院

2026年02月09日

姓名: _____
专业: 电气通
专电暖
日期: _____
姓名: _____
专业: 建筑给水
专建结给

经济技术指标

总用地面积	154.02	m ²
总建筑面积	413.00	m ²
其中	1F	153.01 m ²
	2F	153.01 m ²
	3F	106.98 m ²
共计	413.00	m ²
建筑占地面积	153.01	m ²

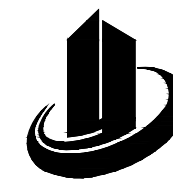

禹澄设计
YUCHENG DESIGN

福建禹澄建筑设计有限公司
FUJIAN YUCHENG ARCHITECTURAL DESIGN INSTITUTE CO., LTD.

建筑行业甲级

设计证书编号: A135029231

地址: 福建省漳州市龙海区榜山镇紫云西路6号

电话(Tel): 0596-6569169

备注:
本设计图纸未经规划部门同意和审图机构认可不得用于现场施工, 仅供业主建设投资前估算造价之参考图。
本设计图纸盖章后有效!
本设计图纸内容受国家法律保护, 违者必究!

施工图审查单位:

福建省工程勘察设计图纸专用章
福建禹澄建筑设计有限公司
范围: 建筑工程
资质等级: 甲级 证号: A135029231
有效期至: 2030年07月29日

注册建筑师执业章:

中华人民共和国一级注册建筑师
姓名: 朱贺国
注册号: 3502923-013
有效期: 至2026年11月

工程名称:

丰泽区清源街道城口社区塔美路17号

子项目名称:

建设单位:

汤子记

审定	李冬育	
工程负责人	朱贺国	
专业负责人	朱贺国	
审核	陈雅玲	
校对	吴伟龙	
设计	李荣毅	
制图	李荣毅	

图名:

总平面图

工程编号	部门	QZ
图别	方案	版本 V1.0
图号	01	日期 2025.07

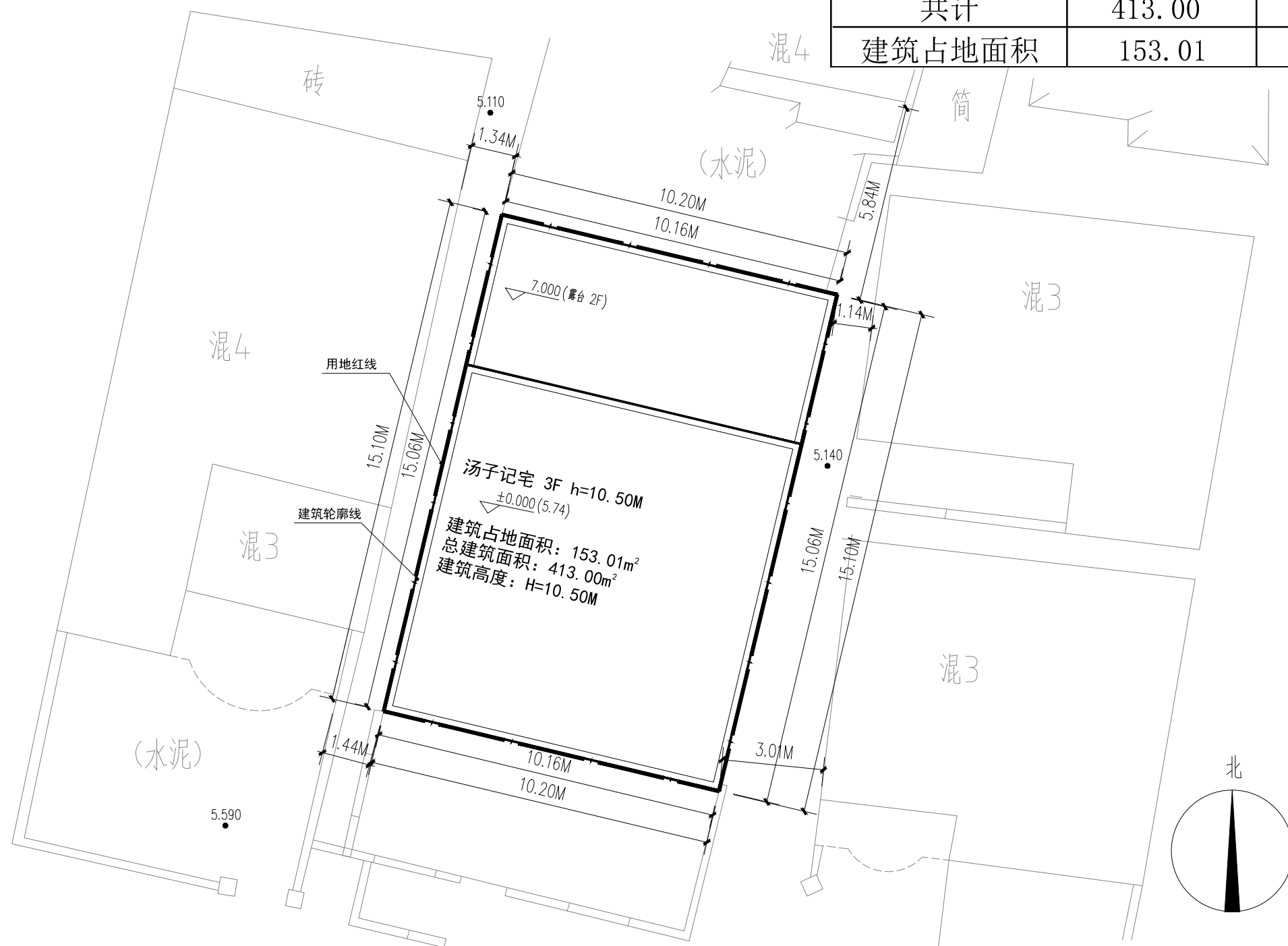

总平面图 1:150

位于丰泽区清源街道塔美路17号
为危房翻建项目。
建筑形式为三层框架混凝土结构平屋面民宅。
立面为闽南传统出砖入石, 主色调为红色。
雨水管位于用地范围内, 所有构建均不超出用地红线。

规划审批用建筑面积测算
使用本套设计图纸
泉州市规划勘测研究院

2026年02月09日

姓名: _____
专业: 暖通
姓名: _____
专业: 给排水

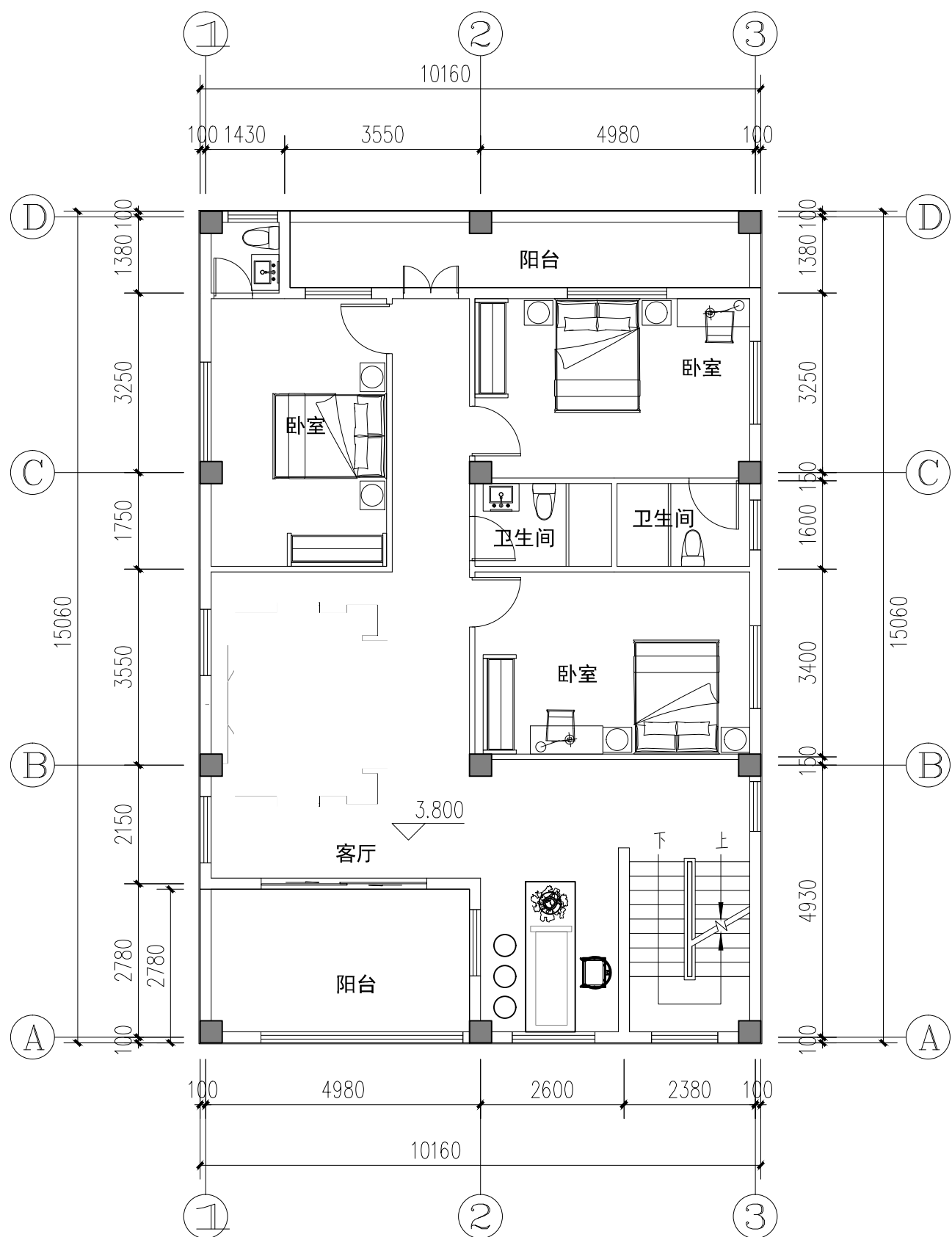

二层平面图 1:100

二层建筑面积: 153.01m²

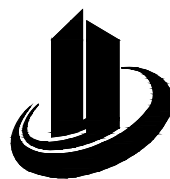

禹澄设计
YUCHENG DESIGN

福建禹澄建筑设计有限公司

FUJIAN YUCHENG ARCHITECTURAL DESIGN INSTITUTE CO., LTD.

建筑行业甲级

设计证书编号: A135029231

地址: 福建省漳州市龙海区榜山镇紫云西路6号

电话(Tel): 0596-6569169

备注:

本设计图纸未经规划部门同意和审图机构认可不得用于现场施工, 仅供业主建设投资前估算建设造价之参考图。

本设计图纸盖章后有效!

本设计图纸内容受国家法律保护, 违者必究!

施工图审查单位:

福建省工程勘察设计图纸专用章
福建禹澄建筑设计有限公司
范围: 建筑工程
资质等级: 甲级 证号: A135029231
有效期至: 2030年07月29日

注册建筑师执业章:

中华人民共和国一级注册建筑师
姓名: 朱贺国
注册号: 3502923-013
有效期: 至2026年11月

工程名称:

丰泽区清源街道城口社区塔美路17号

子项目名称:

建设单位:

汤子记

审定	李冬育	
工程负责人	朱贺国	
专业负责人	朱贺国	
审核	陈雅玲	
校对	吴伟龙	
设计	李荣毅	
制图	李荣毅	

图名:

二层平面图

工程编号		部门	QZ
图别	方案	版本	V1.0
图号	03	日期	2025.07

规划审批用建筑面积测算
使用本套设计图纸
泉州市规划勘测研究院

2026年02月09日

姓名: _____
专业: 电气通
专电暖
日期: _____
姓名: _____
专业: 建筑给水
专建结给

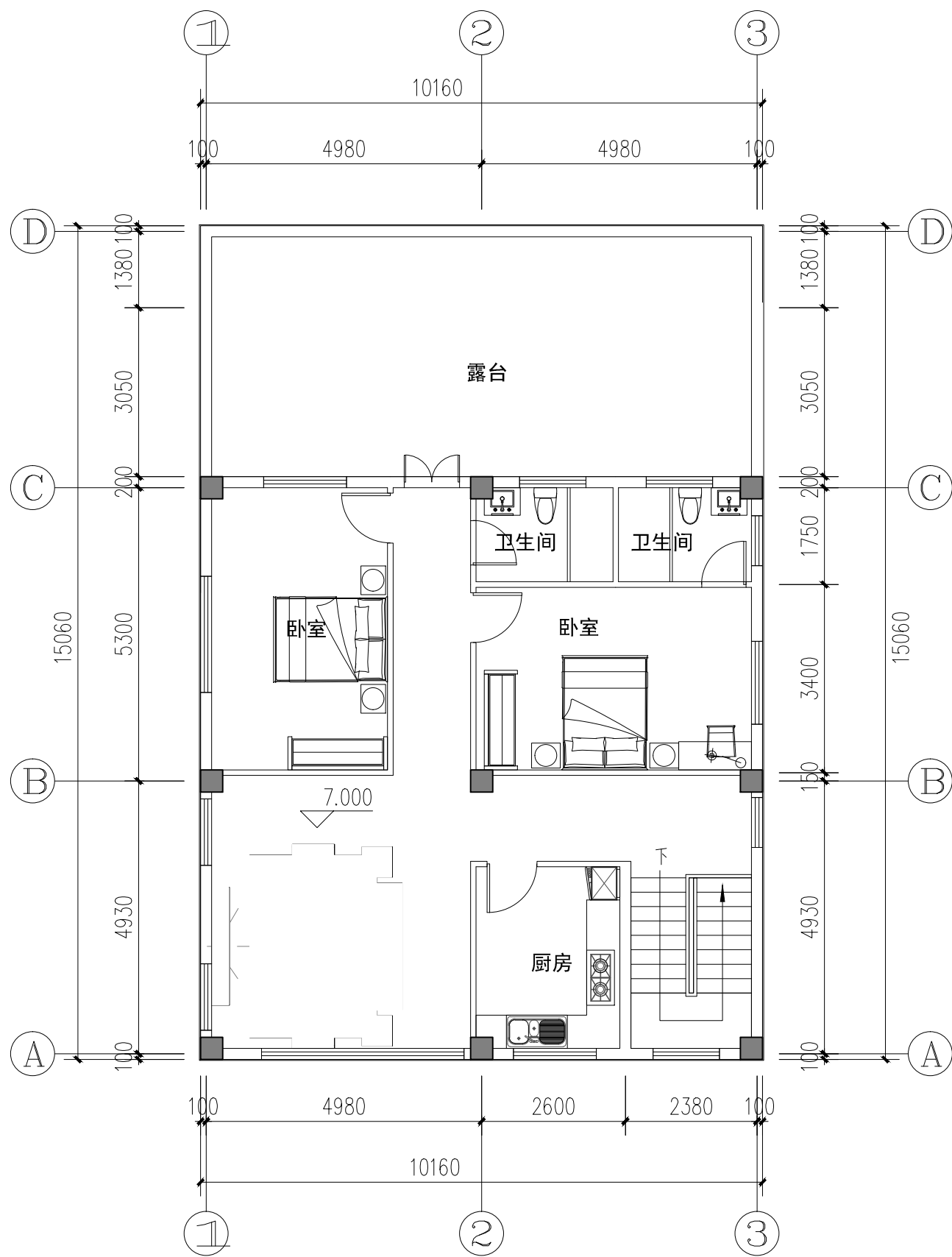

三层平面图 1:100

总建筑面积: 106.98m²

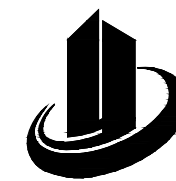

禹澄设计
YUCHENG DESIGN

福建禹澄建筑设计有限公司
FUJIAN YUCHENG ARCHITECTURAL DESIGN INSTITUTE CO., LTD.

建筑行业甲级
设计证书编号: A135029231

地址: 福建省漳州市龙海区榜山镇紫云西路6号
电话(Tel): 0596-6569169

备注:
本设计图纸未经规划部门同意和审图机构认可不得用于现场施工, 仅供业主建设投资前估算建设造价之参考图。
本设计图纸盖章后有效!
本设计图纸内容受国家法律保护, 违者必究!

施工图审查单位:
福建省工程勘察设计图纸专用章
福建禹澄建筑设计有限公司
范围: 建筑工程
资质等级: 甲级 证号: A135029231
有效期至: 2030年07月29日

注册建筑师执业章:
中华人民共和国一级注册建筑师
姓名: 朱贺国
注册号: 3502923-013
有效期: 至2026年11月

工程名称:
丰泽区清源街道城口社区塔美路17号

子项目名称:

建设单位:
汤子记

审定	李冬育	
工程负责人	朱贺国	
专业负责人	朱贺国	
审核	陈雅玲	
校对	吴伟龙	
设计	李荣毅	
制图	李荣毅	

图名:
三层平面图

工程编号		部门	QZ
图别	方案	版本	V1.0
图号	04	日期	2025.07

规划审批用建筑面积测算
使用本套设计图纸
泉州市规划勘测研究院

2026年02月09日

姓名: _____
专业: 暖通
姓名: _____
专业: 给排水

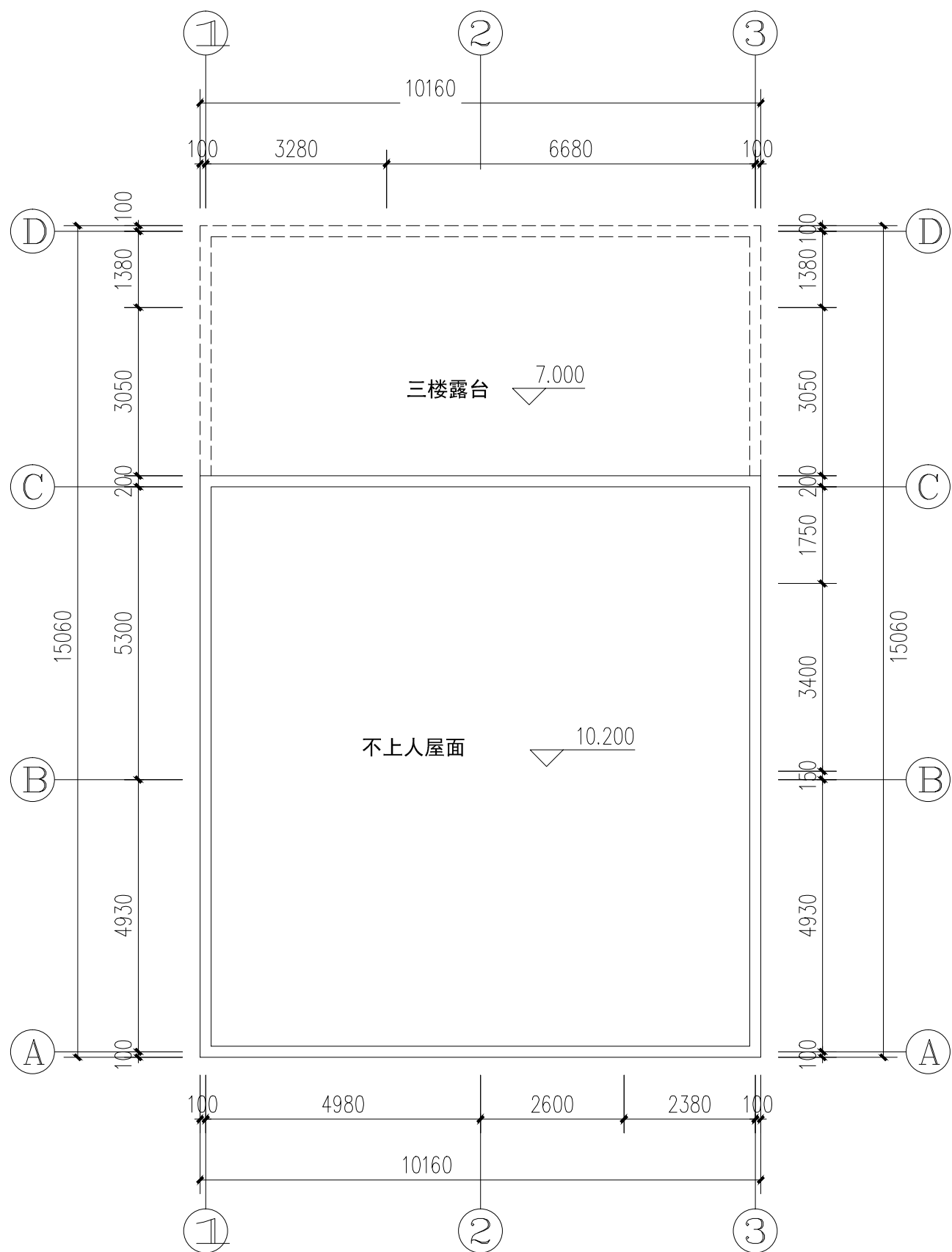

屋顶层平面图 1:100

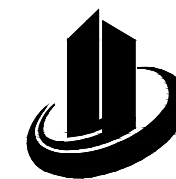

禹澄设计
YUCHENG DESIGN

福建禹澄建筑设计有限公司
FUJIAN YUCHENG ARCHITECTURAL DESIGN INSTITUTE CO., LTD.

建筑行业甲级

设计证书编号: A135029231

地址: 福建省漳州市龙海区榜山镇紫云西路6号

电话(Tel): 0596-6569169

备注:

本设计图纸未经规划部门同意和审图机构认可不得用于现场施工, 仅供业主建设投资前估算造价之参考图。

本设计图纸盖章后有效!

本设计图纸内容受国家法律保护, 违者必究!

施工图审查单位:

福建省工程勘察设计图纸专用章
福建禹澄建筑设计有限公司
范围: 建筑工程
资质等级: 甲级 证号: A135029231
有效期至: 2030年07月29日

注册建筑师执业章:

中华人民共和国一级注册建筑师
姓名: 朱贺国
注册号: 3502923-013
有效期: 至2026年11月

工程名称:

丰泽区清源街道城口社区塔美路17号

子项目名称:

建设单位:

汤子记

审定	李冬育	
工程负责人	朱贺国	
专业负责人	朱贺国	
审核	陈雅玲	
校对	吴伟龙	
设计	李荣毅	
制图	李荣毅	

图名:

工程编号		部门	QZ
图别	方案	版本	V1.0
图号		日期	2025.07

规划审批用建筑面积测算
使用本套设计图纸
泉州市规划勘测研究院

2026年02月09日

姓名	
专业	电气
专业	暖通
专业	给排水
姓名	
专业	建筑
专业	结构
专业	给排水



①~③轴立面图 1:100

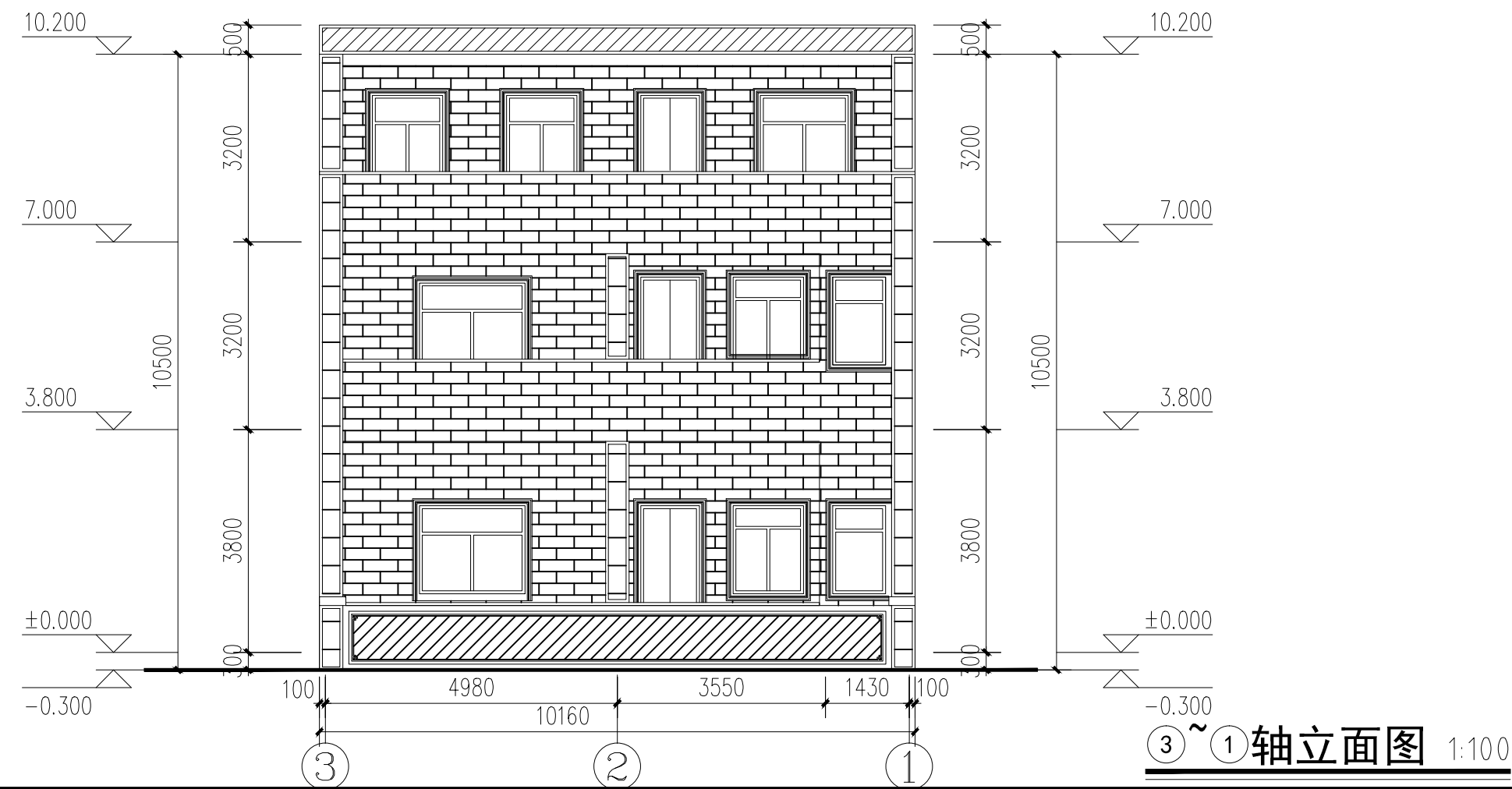

③~①轴立面图 1:100

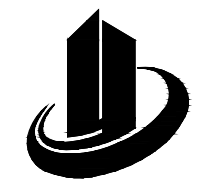

禹澄设计
YUCHENG DESIGN

福建禹澄建筑设计有限公司
FUJIAN YUCHENG ARCHITECTURAL DESIGN INSTITUTE CO., LTD.

建筑行业甲级

设计证书编号: A135029231

地址: 福建省漳州市龙海区榜山镇紫云西路6号

电话(Tel): 0596-6569169

备注:
本设计图纸未经规划部门同意和审图机构认可不得用于现场施工, 仅供业主建设投资前估算造价之参考图。
本设计图纸盖章后有效!
本设计图纸内容受国家法律保护, 违者必究!

施工图审查单位:

福建省工程勘察设计图纸专用章
福建禹澄建筑设计有限公司

范围: 建筑工程
等级: 甲级 证号: A135029231
有效期至: 2030年07月29日

注册建筑师执业章:

中华人民共和国一级注册建筑师
姓名: 朱贺国
注册号: 3502923-013
有效期: 至2026年11月

注册结构师执业章:

工程名称:
丰泽区清源街道城口社区塔美路17号

子项目名称:

建设单位: 汤子记

审定	李冬育	
工程负责人	朱贺国	
专业负责人	朱贺国	
审核	陈雅玲	
校对	吴伟龙	
设计	李荣毅	
制图	李荣毅	

图名:

①~③轴立面图
③~①轴立面图

工程编号		部门	QZ
图别	方案	版本	V1.0
图号	06	日期	2025.07

规划审批用建筑面积测算
使用本套设计图纸
泉州市规划勘测研究院

姓名	2026年02月09日
姓名	
专业	电气
专业	暖通
专业	给排水
专业	结构
专业	给水

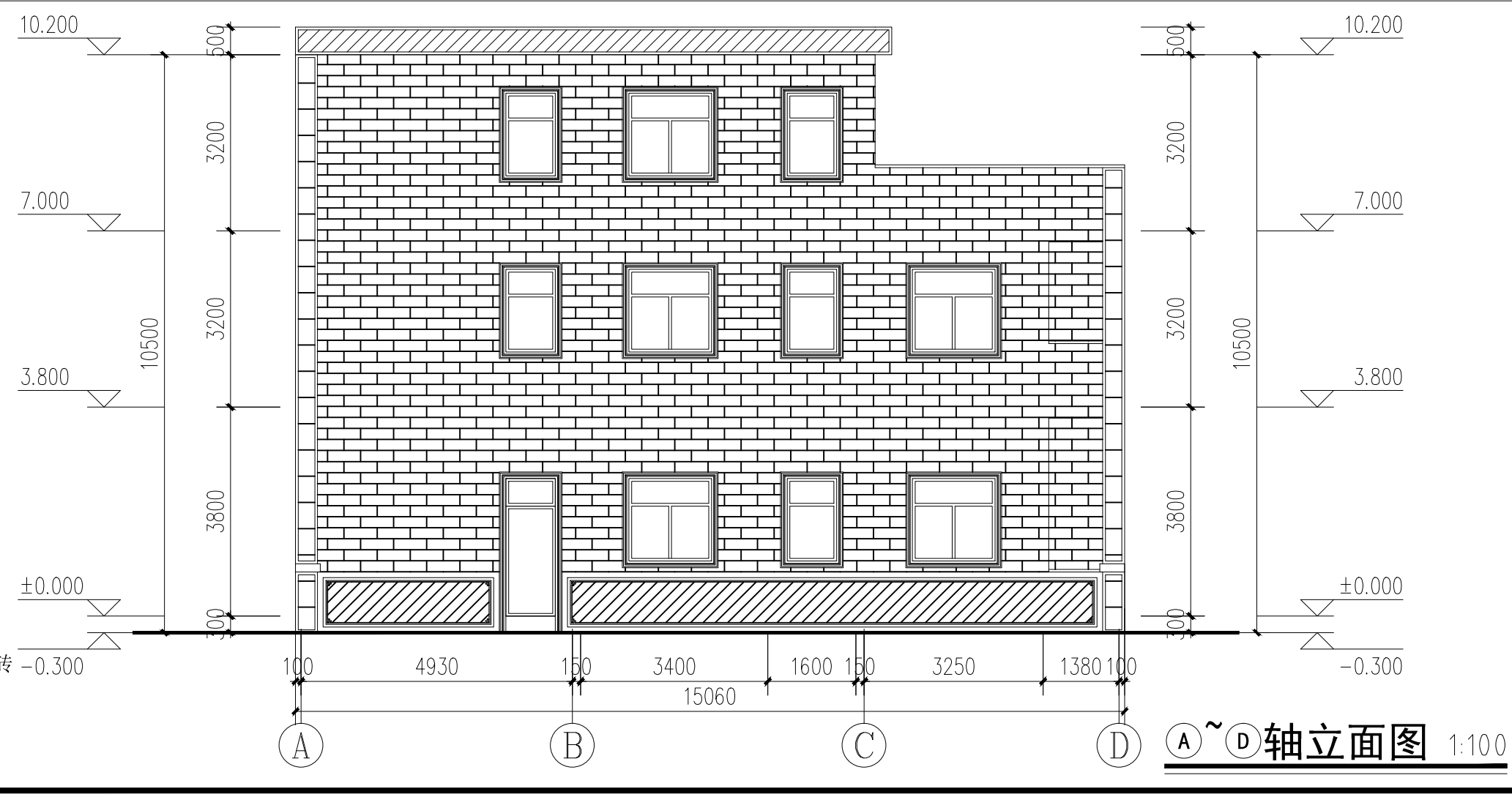
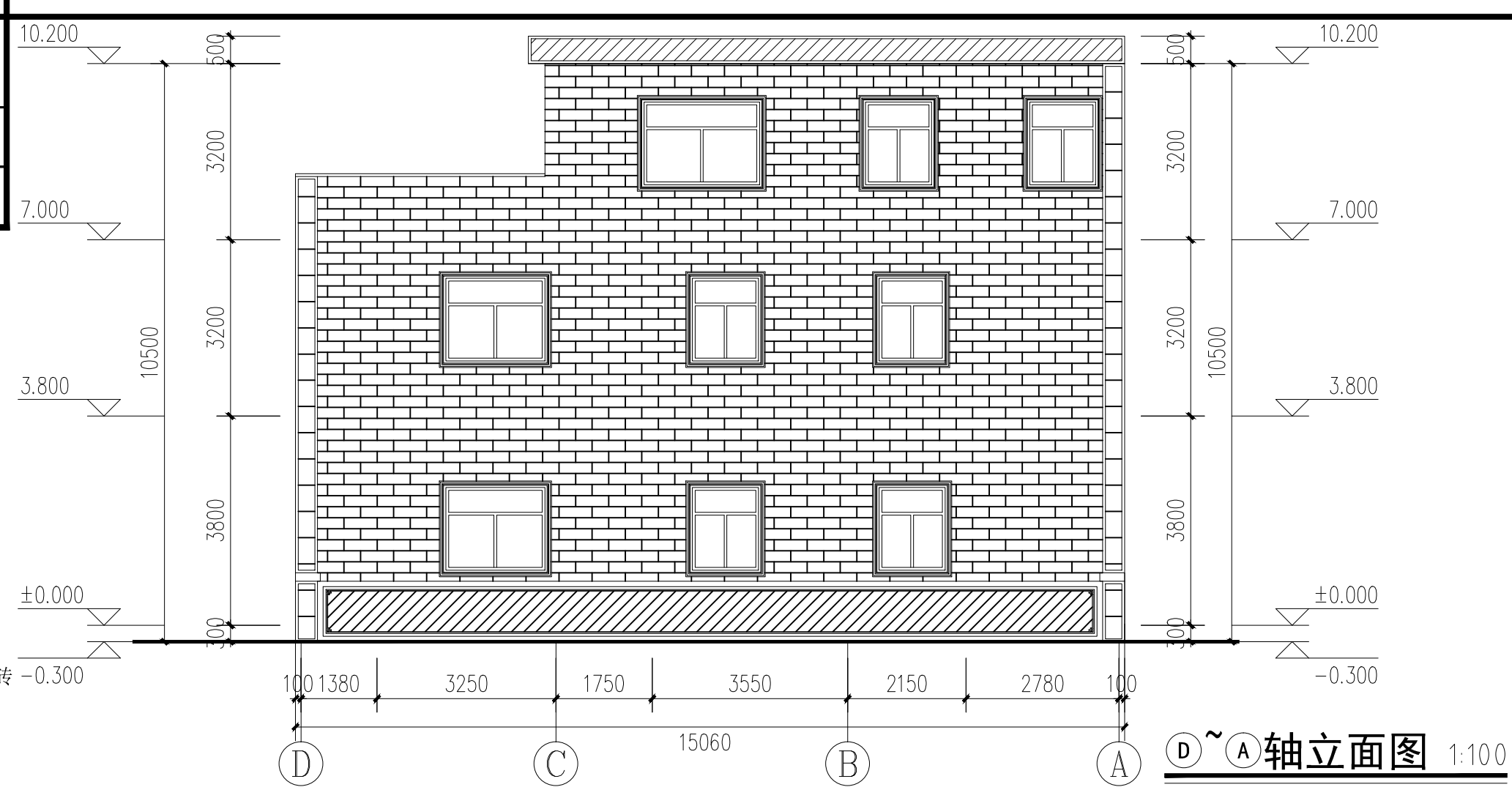

禹澄设计
YUCHENG DESIGN
福建禹澄建筑设计有限公司
FUJIAN YUCHENG ARCHITECTURAL DESIGN INSTITUTE CO., LTD.
建筑行业甲级
设计证书编号: A135029231
地址: 福建省漳州市龙海区榜山镇紫云西路6号
电话(Tel): 0596-6569169

备注:
本设计图纸未经规划部门同意和审图机构认可不得用于现场施工, 仅供业主建设投资前估算造价之参考图。
本设计图纸盖章后有效!
本设计图纸内容受国家法律保护, 违者必究!

施工图审查单位:
福建省工程勘察设计图纸专用章
福建禹澄建筑设计有限公司
范围: 建筑工程
资质等级: 甲级 证号: A135029231
有效期至: 2030年07月29日

注册建筑师执业章:
中华人民共和国一级注册建筑师
姓名: 朱贺国
注册号: 3502923-013
有效期: 至2026年11月

工程名称:
丰泽区清源街道城口社区塔美路17号

子项目名称:

建设单位:
汤子记

审定	李冬育	
工程负责人	朱贺国	
专业负责人	朱贺国	
审核	陈雅玲	
校对	吴伟龙	
设计	李荣毅	
制图	李荣毅	

图名:
①~④轴立面图
①~④轴立面图

工程编号	部门	QZ
图别	方案	版本 V1.0
图号	07	日期 2025.07

规划审批用建筑面积测算
使用本套设计图纸
泉州市规划勘测研究院

2026年02月09日

姓名	
专业	暖通
姓名	
专业	给排水

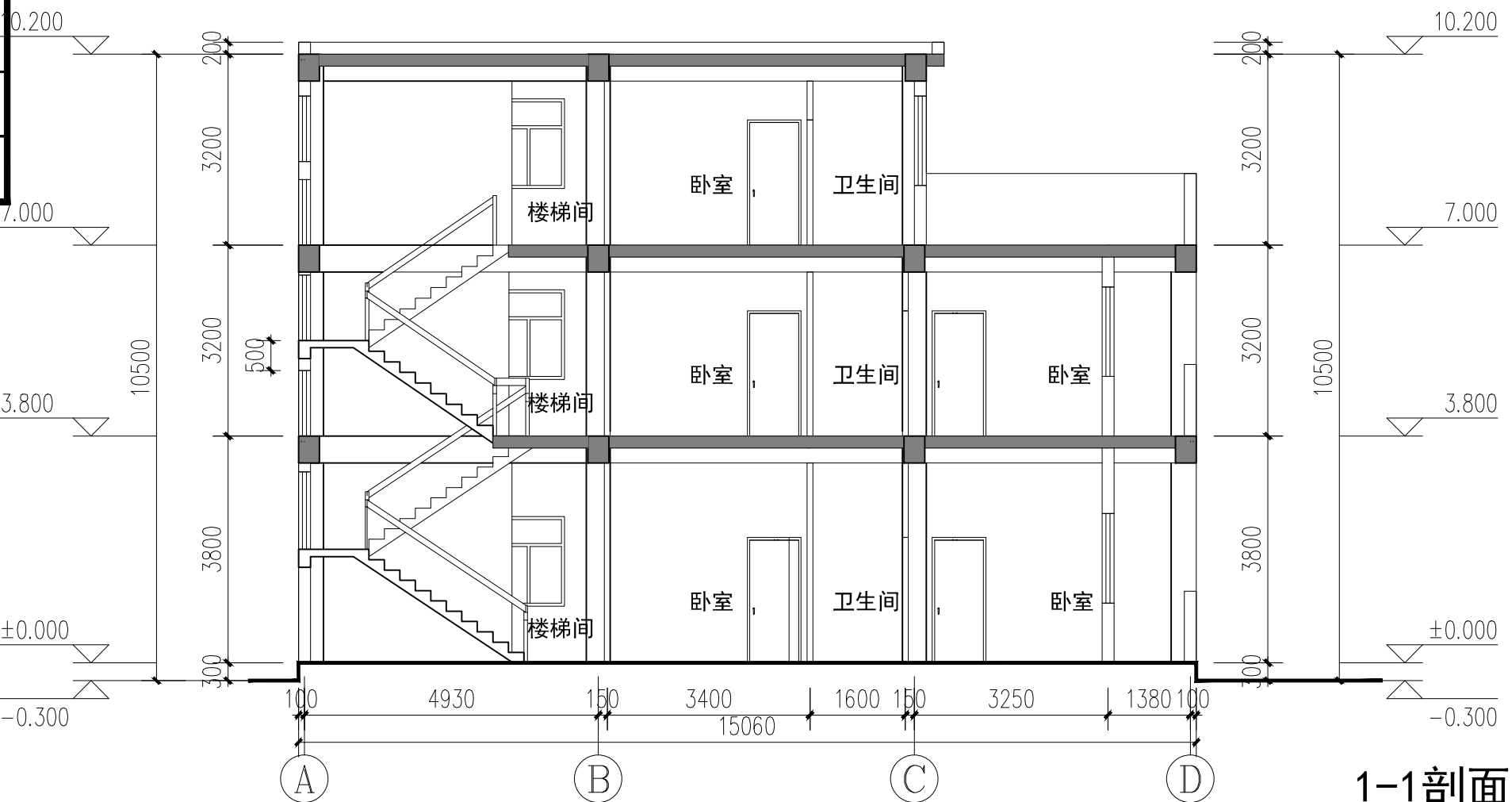

1-1剖面图 1:100

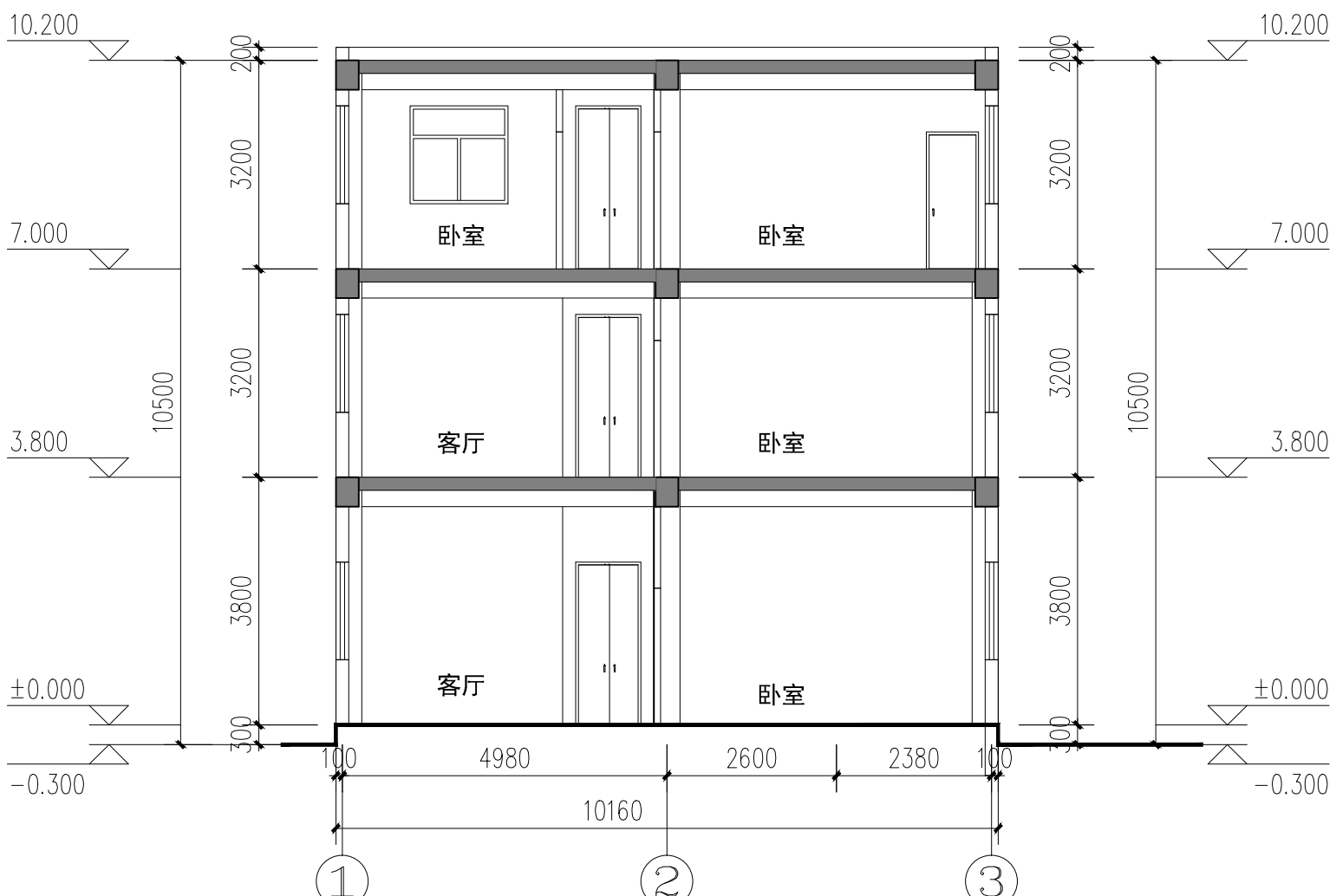

2-2剖面图 1:100

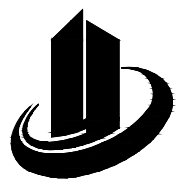

禹澄设计
YUCHENG DESIGN

福建禹澄建筑设计有限公司
FUJIAN YUCHENG ARCHITECTURAL DESIGN INSTITUTE CO., LTD.
建筑行业甲级
设计证书编号: A135029231
地址: 福建省漳州市龙海区榜山镇紫云西路6号
电话(Tel): 0596-6569169

备注:
本设计图纸未经规划部门同意和审图机构认可不得用于现场施工, 仅供业主建设投资前估算造价之参考图。
本设计图纸盖章后有效!
本设计图纸内容受国家法律保护, 违者必究!

施工图审查单位:

福建省工程勘察设计图纸专用章
福建禹澄建筑设计有限公司

范围: 建筑工程
等级: 甲级 证号: A135029231
有效期至: 2030年07月29日

注册建筑师执业章:

中华人民共和国一级注册建筑师
姓名: 朱贺国
注册号: 3502923-013
有效期至: 至2026年11月

工程名称:
丰泽区清源街道城口社区塔美路17号

子项目名称:

建设单位: 汤子记

审定	李冬育	
工程负责人	朱贺国	
专业负责人	朱贺国	
审核	陈雅玲	
校对	吴伟龙	
设计	李荣毅	
制图	李荣毅	

图名:
1-1剖面图
2-2剖面图

工程编号		部门	QZ
图别	方案	版本	V1.0
图号		日期	2025.07